

L'offerta Witapp rappresenta un nuovo paradigma nella sanità digitale, basata su un **modello centrato sulle persone e guidato dai dati**.

Ogni modulo è progettato per semplificare le attività degli operatori, migliorare il percorso clinico e ottimizzare le risorse.

In un contesto sanitario complesso e interconnesso, Witapp è un partner strategico per creare un **ecosistema integrato e sostenibile**, in cui la tecnologia valorizza il contributo umano.

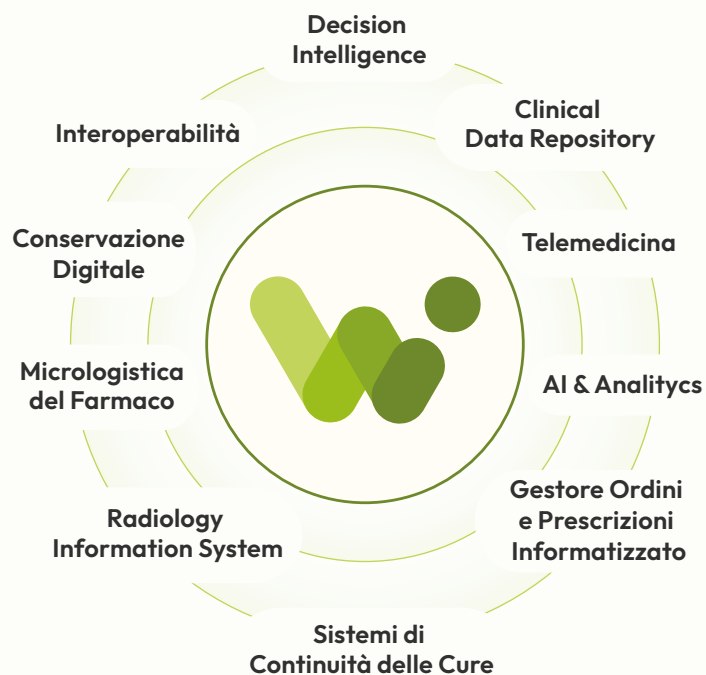

Con una logica data-driven, le soluzioni di Witapp offrono una **visione completa e aggiornata** del paziente, favorendo la continuità assistenziale e migliorando efficienza e qualità della cura.



[www.witapp.it](http://www.witapp.it)  
[contatti@witapp.it](mailto:contatti@witapp.it)  
+39 055 019 7553

**INNOVAZIONE  
DIGITALE  
AL SERVIZIO  
DELLA SANITÀ**





## Governo e sicurezza del dato

Sistemi e Servizi a supporto delle piattaforme IT per la gestione, il consolidamento e la disponibilità dei dati nel rispetto delle norme nazionali ed internazionali.



## Interoperabilità e piattaforme abilitanti

Infrastrutture di comunicazione ed orchestrazione di sistemi sanitari complessi e valorizzazione dei dati cross-site e cross-platform.



## Percorsi Clinici Innovativi

Soluzioni per il miglioramento dei processi clinico-assistenziali nelle reti ospedaliere e territoriali nelle fasi di: osservazione, pianificazione, diagnosi e cura.



## Supporto alle Decisioni

Soluzioni a supporto dei professionisti sanitari per il miglioramento delle cure e dei percorsi diagnostici terapeutici, valorizzando l'informazione a partire dal dato clinico.

## Navigatore Clinico

Soluzione avanzata che consente agli operatori sanitari di accedere da un'unica interfaccia al quadro clinico completo e aggiornato del paziente, confrontando in modo immediato e intuitivo tutte le informazioni disponibili.

Visualizza i principali parametri d'interesse, aggiornati all'ultima misurazione

Esplora il quadro sinottico del paziente attraverso la sua scheda personale

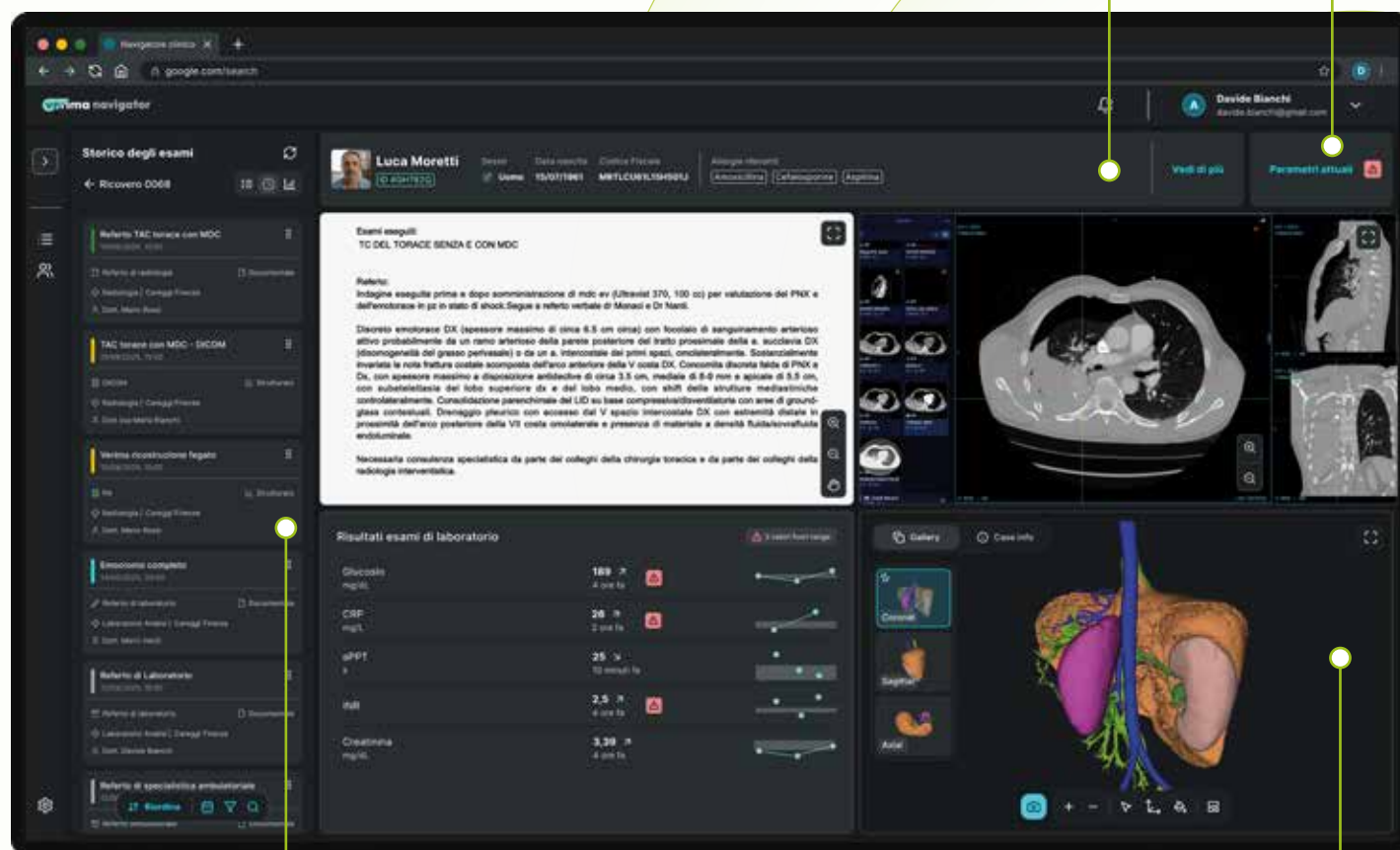

Visualizza la cronologia degli esami disponibili sotto forma di timeline navigabile

Confronta più esami e documenti contemporaneamente all'interno dei quattro quadranti