

LIGURIA - RETE DEL POLITRAUMA

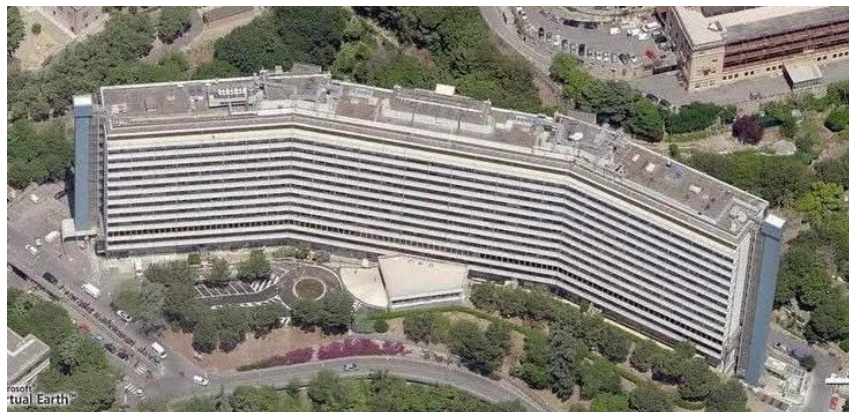

OSPEDALE POLICLINICO SAN MARTINO
Sistema Sanitario Regione Liguria
Istituto di Ricovero e Cura a Carattere Scientifico

1923 Cent'anni di cura 2023

L. BERARDI
U.O. TRAUMA CENTER
ED EMERGENZA CHIRURGICA
IRCCS OSPEDALE POLICLINICO SAN MARTINO GENOVA



SIAT IN LIGURIA

DELIBERA 1466 DEL 6 DICEMBRE 2011

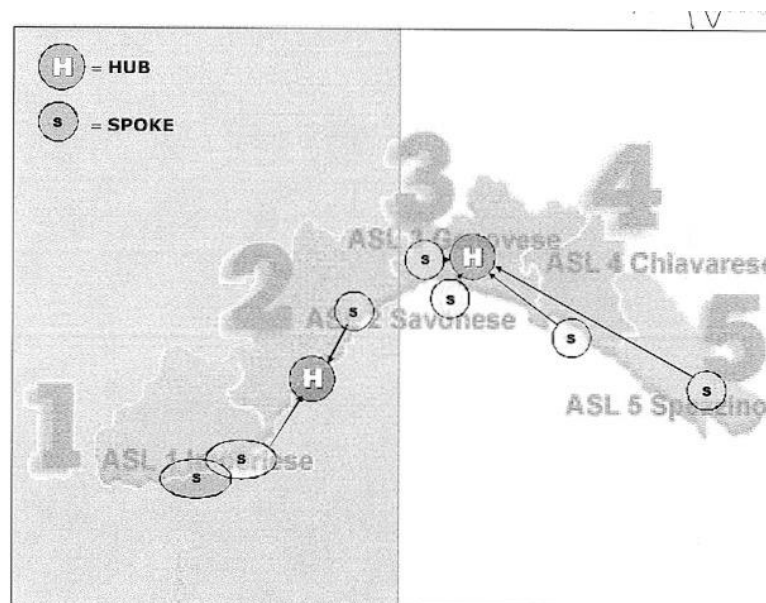

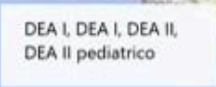

CRITICITA' ATTUALI:

- **REGIONE CON PROBLEMATICHE LEGATE AL TERRITORIO, ALLA VIABILITA', AI COLLEGAMENTI, CHE CONDIZIONANO SPESSO LE PATOLOGIE TEMPO-DIPENDENTI**
- **LA LIGURIA E' LA REGIONE PIU' ANZIANA D'EUROPA**
- **IL NUMERO DI FERITI PER TRAUMA (GENOVA), E' AL TERZO POSTO IN ASSOLUTO, ED AL PRIMO IN RAPPORTO ALLA POPOLAZIONE**

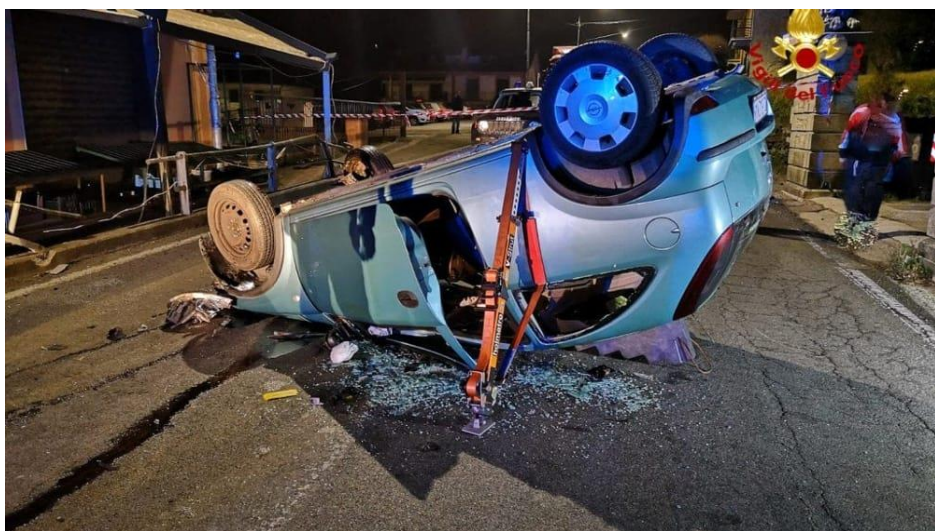

2024 (ISTAT)				
	CONDUCENTE	PASSEGGERO	PEDONE	TOTALE
IMPERIA	898(6)	199(2)	181(3)	1278(11)
SAVONA	1223(11)	346(-)	188(4)	1757(15)
GENOVA	3818(18)	1211(1)	797(6)	5826(25)
LA SPEZIA	704(6)	138(1)	126(4)	968(11)
LIGURIA	6643(41)	1894(4)	1292(17)	9829(62)

FERITI E DECEDUTI INCIDENTI DELLA STRADA ANNO 2024

DIPARTIMENTO INTERAZIENDALE EMERGENZA SANITARIA TERRITORIALE

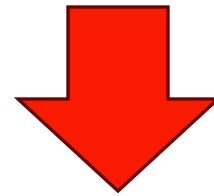

- **CENTRALE 118 IMPERIA**
- **CENTRALE 118 SAVONA**
- **CENTRALE 118 GENOVA**
- **CENTRALE 118 TIGULLIO stop 1/11/2025**
- **CENTRALE 118 LA SPEZIA**



Ospedale Destinazione	N. Pazienti
H SAN MARTINO (GENOVA)	257
H SANTA CORONA (PIETRA LIGURE)	131
H SANT'ANDREA (LA SPEZIA)	104
H SANREMO	46
H SAN PAOLO (SAVONA)	44
H VILLA SCASSI (SAMPIERDARENA)	38
H LAVAGNA	22
H IMPERIA	14
H GALLIERA (GENOVA)	8
H BORDIGHERA	7
H OEI VOLTRI	3
H SAN BARTOLOMEO (SARZANA)	1
TOSCANA - H CISANELLO (PISA)	1
Totale	676

118 TRASPORTI «TRAUMA ROSSO» ANNO 2024



CENTRI TRAUMA DI ALTA SPECIALIZZAZIONE (CTS) (DEA DI II° LIVELLO)

- **IRCCS OSPEDALE POLICLINICO SAN MARTINO
GENOVA**
- **AZIENDA OSPEDALIERA SANTA CORONA
PIETRA LIGURE**
- **ISTITUTO PEDIATRICO IRCCS G. GASLINI
GENOVA**



CENTRI TRAUMA ZONALI (CTZ) (DEA DI I° LIVELLO)

- **A.O. OSPEDALI GALLIERA – GENOVA**
- **OSPEDALE SANREMO – SANREMO (ASL 1)**
- **OSPEDALE SAN PAOLO – SAVONA (ASL 2)**
- **OSPEDALE VILLA SCASSI – GENOVA (ASL 3)**
 - **OSPEDALE LAVAGNA – LAVAGNA (ASL4)**
- **OSPEDALE SANT'ANDREA – LA SPEZIA (ASL 5)**

PRONTO SOCCORSO PER TRAUMI (PST)

- A.O. OSPEDALE EVANGELICO – GE-VOLTRI
- OSPEDALE DI SANT'AGATA – IMPERIA (ASL 1)
- OSPEDALE SAINT CHARLES – BORDIGHERA (ASL 1)
- OSPEDALE SAN BARTOLOMEO – SARZANA (ASL 5)

AZIENDA TERRITORIALE SANITARIA LIGURE ATSL



ASL 1

IMPERIESE



ASL 2

SAVONESE



ASL 3

GENOVESE



ASL 4

TIGULLIO



ASL 5

SPEZZINO



LIGURIA SALUTE

STRATEGICO-LOGISTICA

**AZIENDA OSPEDALIERA METROPOLITANA
AOM**



**IRCCS OSPEDALE
POLICLINICO SAN MARTINO**



**OSPEDALE
VILLA SCASSI**



IN CONVENZIONE

**OSPEDALE
GALLIERA**

GRAZIE !

