

PNRR MISSIONE 6 SALUTE REGIONE UMBRIA

STATO DI ATTUAZIONE DEL CIS IN VISTA DELLA RENDICONTAZIONE DELLA 9° E DELLA 10° RATA

Ing. Francesco Zepparelli

REGIONE UMBRIA

LE TAPPE ISTITUZIONALI DELL'ATTUAZIONE DEL CIS IN UMBRIA

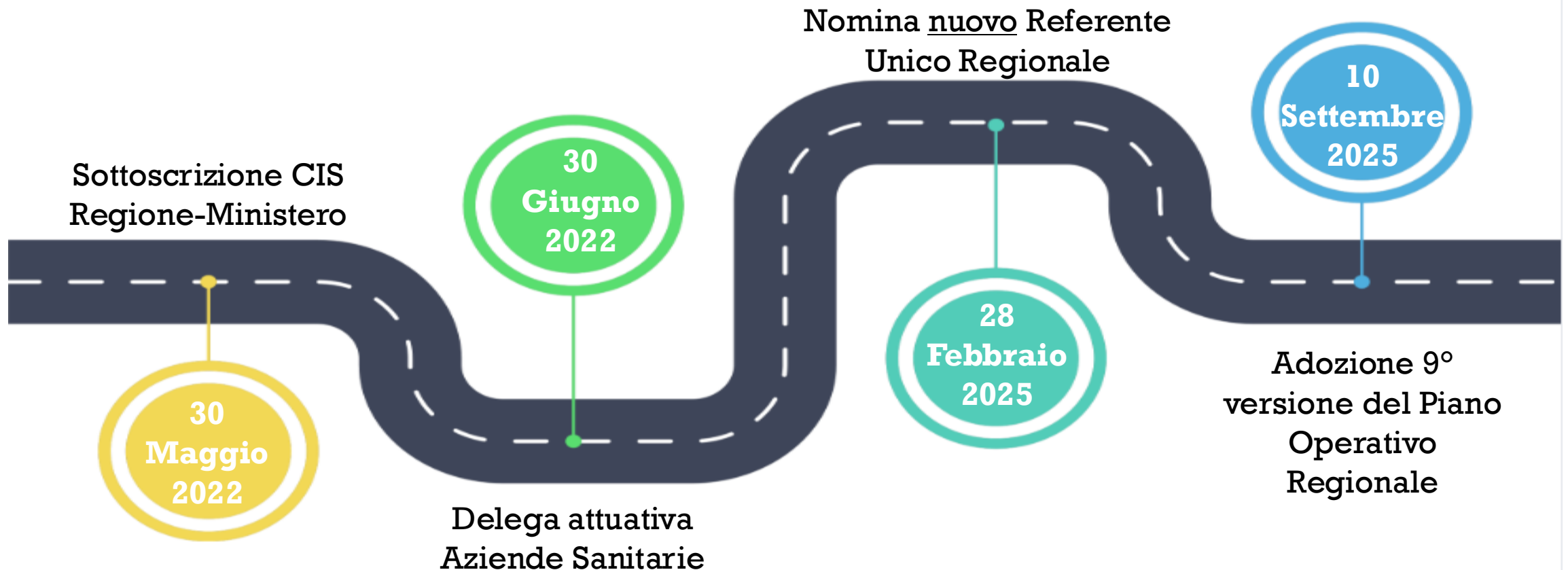

OBIETTIVI E RISORSE CIS UMBRIA



	TARGET MINIMO REGIONALE	RISORSE PNRR
M6-C1-I 1.1 CASE DELLA COMUNITÀ E PRESA IN CARICO DELLA PERSONA	17	€ 24.570.823,57
M6-C1-I 1.2.2 CENTRALI OPERATIVE TERRITORIALI	9	€ 3.067.763,83
M6-C1-I 1.3 RAFFORZAMENTO DELL'ASSISTENZA SANITARIA INTERMEDIA E SUE STRUTTURE (OSPEDALI DI COMUNITÀ)	5	€ 13.402.267,40
M6-C2-I 1.1.1.1 DIGITALIZZAZIONE DEA I E II LIVELLO	7	€ 19.434.761,98
M6-C2-I 1.1.1.2 RAFFORZAMENTO STRUTTURALE SSN (" PROGETTI IN ESSERE " EX ART. 2, DL 34/2020)	58 p.l. t.i. 62 p.l. t.smi. 7 interventi ps	€ 23.987.171,09
M6-C2-I 1.1.2 GRANDI APPARECCHIATURE	43	€ 15.937.373,29
M6-C2-I 1.2.1 VERSO UN OSPEDALE SICURO E SOSTENIBILE	2	€ 8.562.053,05
M6-C2-I 1.3.1.2 B) ADOZIONE E UTILIZZO FSE DA PARTE DELLE REGIONI	Indicatori regioni fascia A DM 08/08/2022	€ 8.700.035,53
M6-C2-I 1.3.2.2.1 A) ADOZIONE DA PARTE DELLE REGIONI DI 4 NUOVI FLUSSI INFORMATIVI NAZIONALI	4	€ 406.088,70
M6-C2-I 2.2.1 SUB-MISURA: BORSE AGGIUNTIVE IN FORMAZIONE DI MEDICINA GENERALE	36	€ 1.359.640,08
M6-C2-I 2.2.2 SUB-MISURA: CORSO DI FORMAZIONE IN INFEZIONI OSPEDALIERE	4385	€ 1.196.036,40

ATTUAZIONE DEL CIS IN UMBRIA – VERSO LA 9^a E 10^a RATA...

...QUALI STRUMENTI PER IL RAGGIUNGIMENTO DEI TARGET?



SISTEMA DI MONITORAGGIO



STUDIO E ANALISI LINEE GUIDA RAGGIUNGIMENTO TARGET



NUCLEO DI VERIFICA REGIONALE CASE DI COMUNITÀ



LINEE GUIDA OPERATIVE RENDICONTAZIONE FINANZIARIA

SISTEMA DI MONITORAGGIO – PNRR MISSIONE 6 UMBRIA



ULTIMA DECADE DEL MESE: Incontro con il RUP di ogni intervento per condivisione stato di avanzamento e criticità;

ENTRO IL 10 DEL MESE SUCCESSIVO: Analisi pre-validazioni ReGiS e verifica di coerenza con esiti dell'incontro con i RUP e file di monitoraggio ministeriale.

ENTRO IL 15 DEL MESE SUCCESSIVO : Trasmissione della relazione mensile di monitoraggio all'Unità di Missione

ENTRO IL 30 DEL MESE SUCCESSIVO : Trasmissione delle relazione di monitoraggio regionale ad Assessori e Direttori Regionali

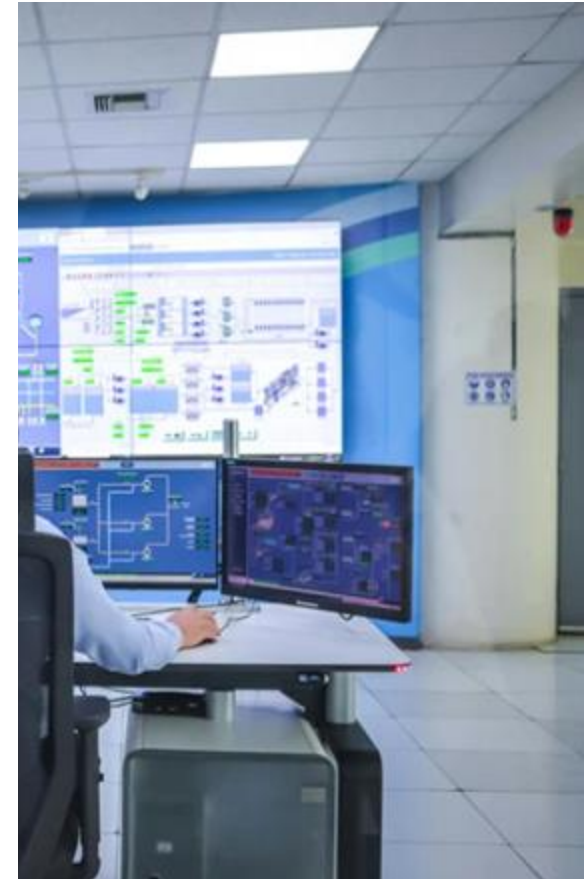

SISTEMA DI MONITORAGGIO – SUPPORTO TECNICO REGIS

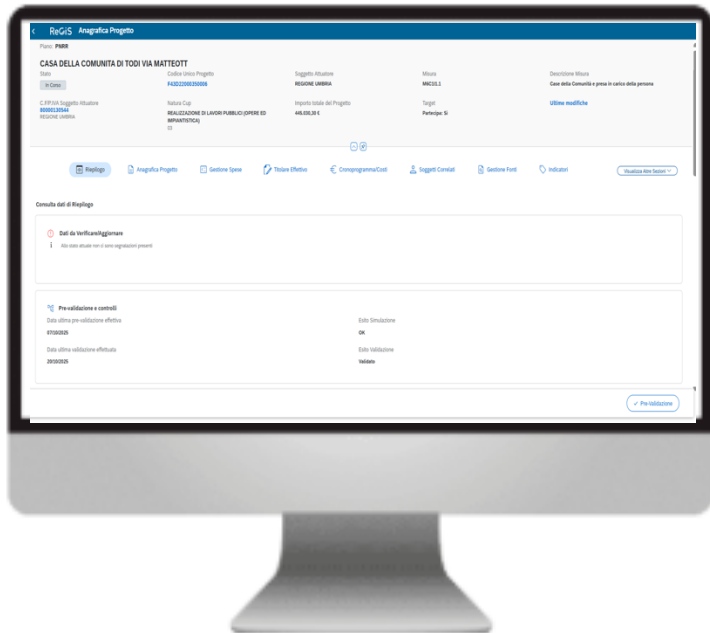

CADENZA SETTIMANALE

Incontro con i referenti aziendali ReGiS per:

- definire le azioni prioritarie di supporto ai RUP aziendali;
- condividere eventuali criticità rilevate nel corso della settimana;
- uniformare la modalità di compilazione del Regis;
- informare sulle ultime indicazioni dal Ministero e/o Cassa Depositi e Prestiti qualora pervenute.

ANALISI LINEE GUIDA RAGGIUNGIMENTO TARGET

Per ogni Linee Guida emanata dall'Unità di Missione **viene elaborato uno specifico gantt** con l'elenco delle attività da porre in essere, gli attori coinvolti e le dead line al fine di organizzare le singole azioni per rispettare le tempistiche poste.

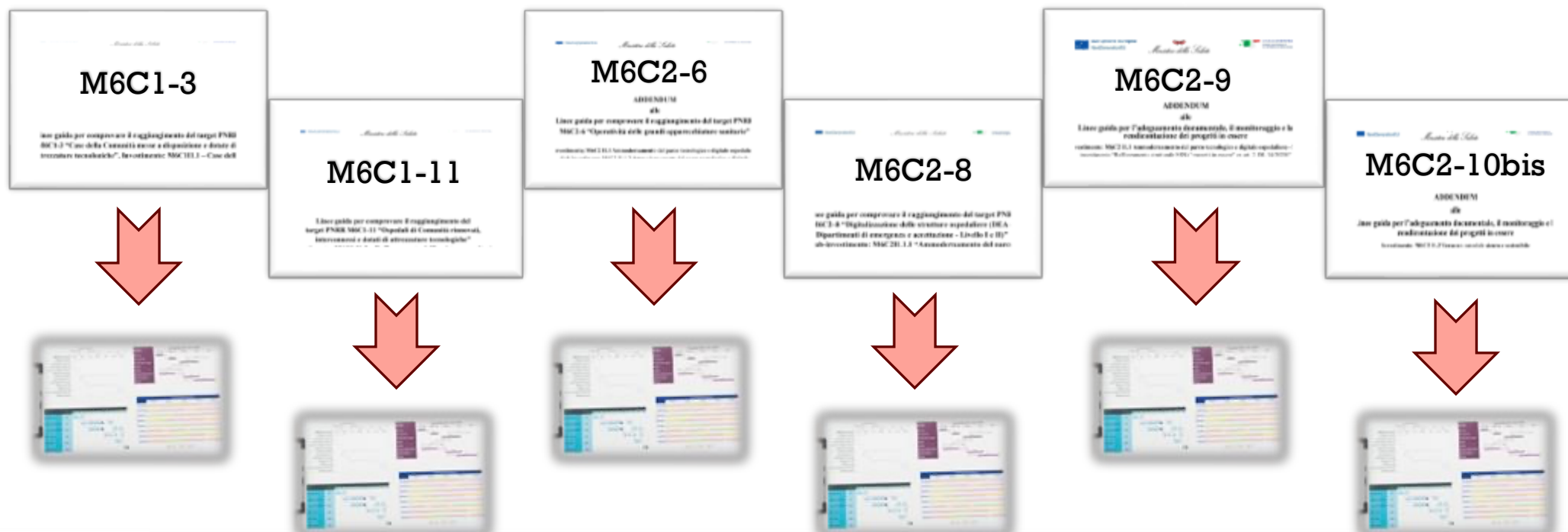

NUCLEO DI VERIFICA REGIONALE CASE DI COMUNITÀ

La Direzione Regionale Salute e Welfare con D.D. 10309/2025 ha istituito il **Nucleo di verifica regionale per anticipare in ogni struttura il sopralluogo dell'ingegnere indipendente**, al fine di assicurare il rispetto degli standard strutturali e organizzativi delle **Case della Comunità** previsti dalle linee guida PNRR e dal DM 77/2022.



LINEE GUIDA OPERATIVE RENDICONTAZIONE FINANZIARIA

In esito all'adozione del Manuale dei controlli regionale (DGR 701/2025), per la **Missione 6 Salute** sono state adottate le **linee guida operative (DD 10031/2025)** con la finalità di fornire indicazioni chiare per la finalizzazione delle bozze di rendiconto e le relative richieste di erogazione delle risorse, in capo al Referente Unico della Parte ex. art. 3 c. 2 del CIS distinguendo:

- Gli attori coinvolti;
- I documenti che i RUP devono allegare alla richiesta di rimborso;
- La metodologia e lo strumento di controllo regionale;
- Il flusso delle operazioni.



*LINEE GUIDA PER LA RICHIESTA DI
EROGAZIONE DELLE RISORSE E PER LA
FINALIZZAZIONE DELLE
RENDICONTAZIONI IN CAPO AL
REFERENTE UNICO DELLA PARTE EX. ART.
3 C. 2 DEL CIS E AL REFERENTE UNICO
REGIONALE (M6C1I1.2.1, M6C1I1.2.3,
M6C2I1.2.2 E M6C2I2.2.3)*

FATTORI DI RISCHIO RAGGIUNGIMENTO TARGET



SOSPENSIONE o
INTERRUZIONE
CANTIERI



CARENZA DI
PERSONALE



MOLE DI
DOCUMENTI
RENDICONTATIVI



TEMPISTICHE
STRINGENTI



GRAZIE PER L'ATTENZIONE

Referente Unico Regionale PNRR Missione 6 Salute

Regione Umbria

Ing. Francesco Zepparelli