

Strategie e governance del percorso vaccinale per fragili e anziani nelle regioni

Catia Rosanna Borriello

Regione Lombardia

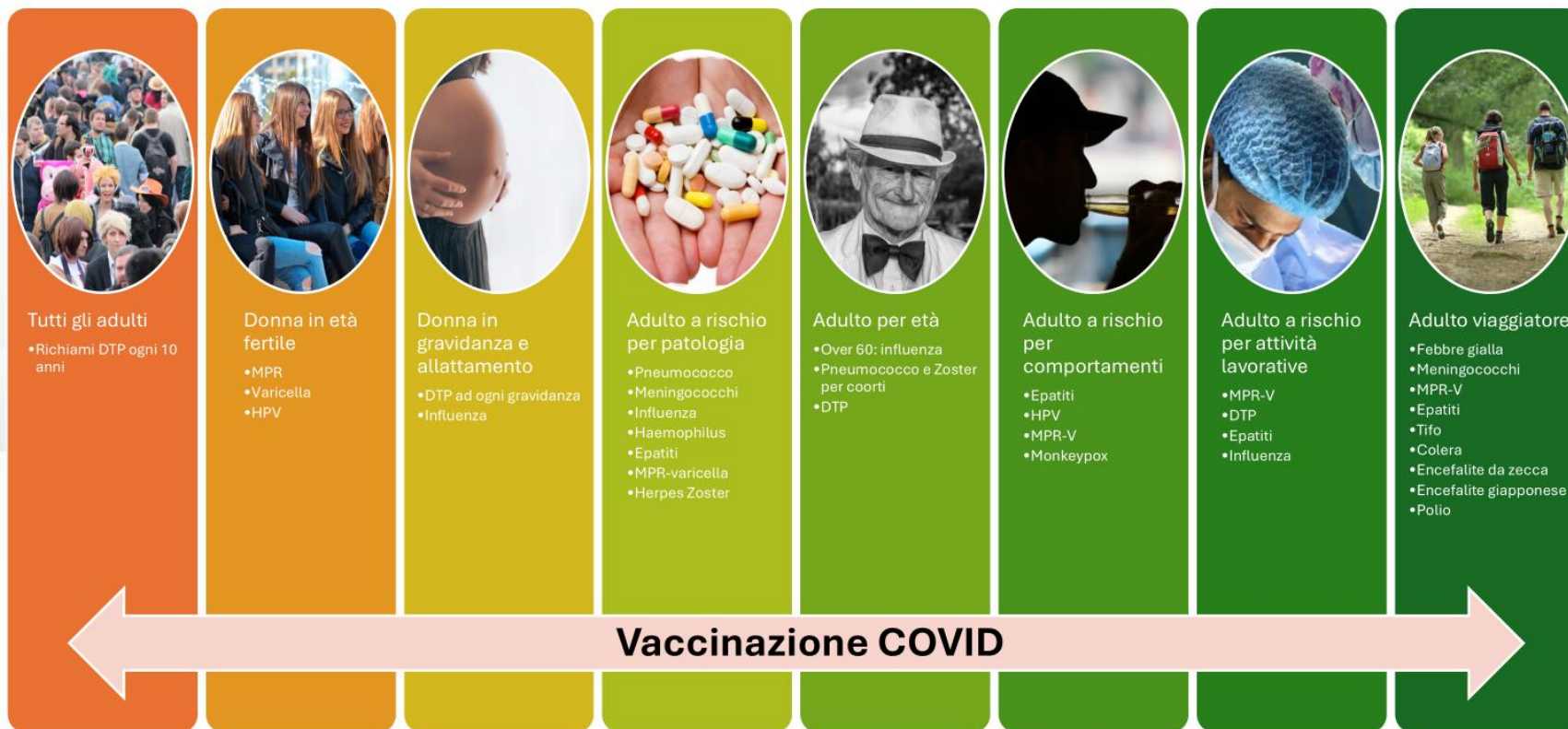



Vaccini per adulti e cronici

- Influenza
- Pneumococco
- H. Zoster
- Covid
- DTP
- HiB, Ep. A e B, men ACWY/B, ecc
-RSV



influenza

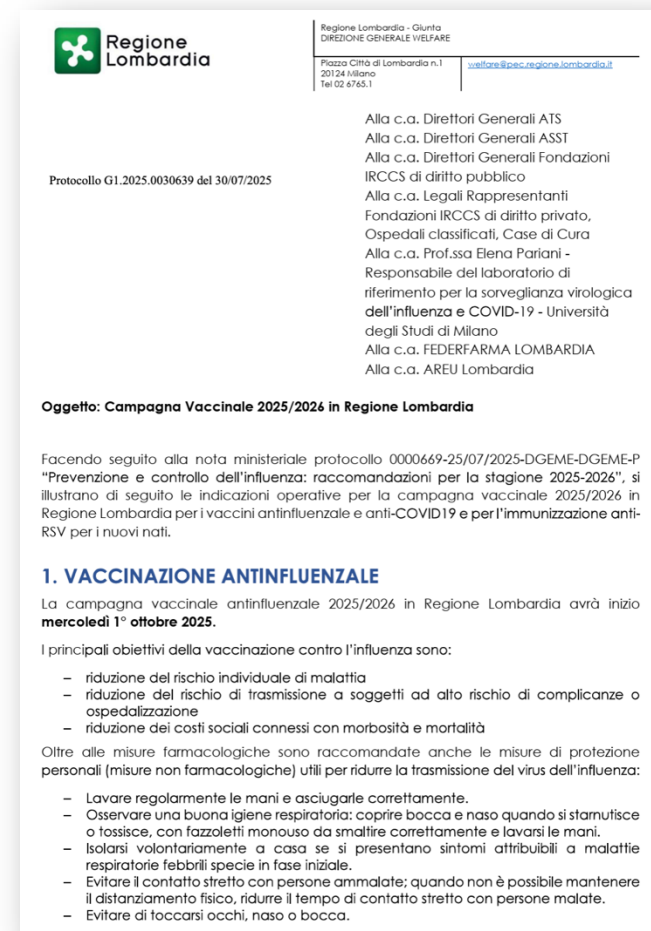
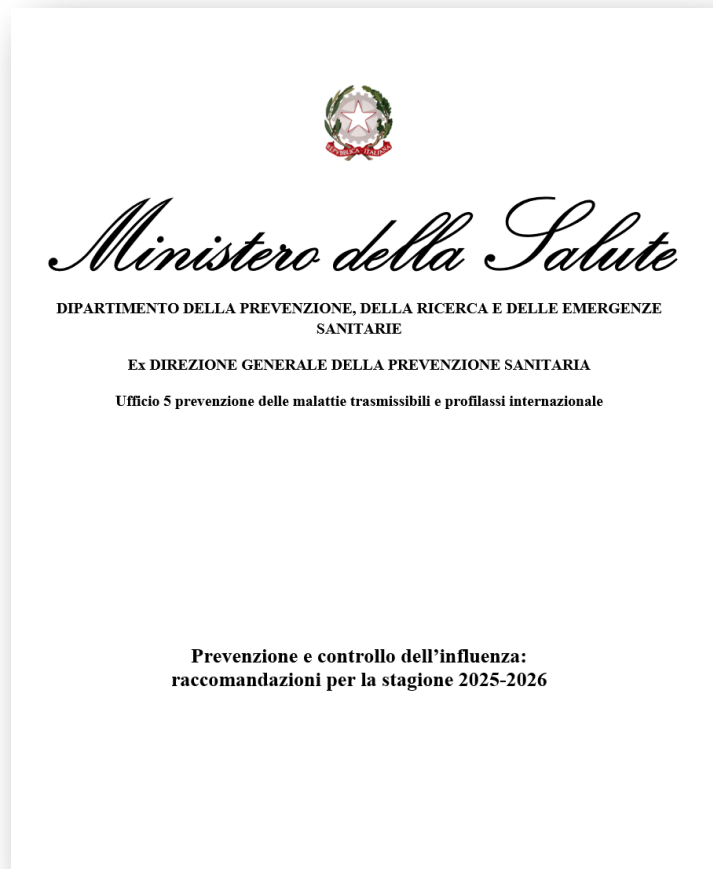

Per raggiungere Nemo non serve la canna da pesca

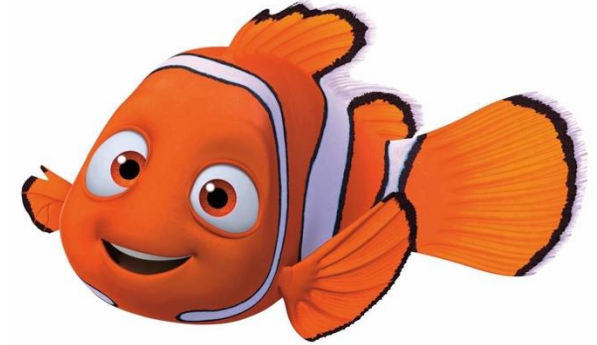

Per raggiungere Nemo serve la rete!

Offerta universale

- In Lombardia a partire dal 13/10/2025 la vaccinazione antinfluenzale è stata offerta a tutta la popolazione, indipendentemente da età e patologia
- **OBIETTIVI:**
- Ampliare la copertura vaccinale della popolazione
- Raggiungere le persone a rischio per patologia inconsapevoli della propria condizione

Chi non deve essere vaccinato per influenza: Luca

(da un'idea del prof. Lopalco)

- Ha 40 anni
- È sano
- Vive da solo in un luogo isolato
- Non ha animali
- Non ha parenti anziani
- Non ha amici con patologie
- Non ha amiche in gravidanza
- Nessuna vita sociale
-



CAMPAGNA VACCINALE 2025/2026

Regione Lombardia

VACCINO ANTINFLUENZALE

Somministrazioni al **26/11/2025** = **1.955.314**
Confronto somministrazioni al 26/11/2024 = 1.881.493 Confronto: + 73821

TIPOLOGIA	STRUTTURA	INFLUENZA
CVT	ASST Centro Vaccinale	118.968
CDC	ASST Casa di Comunità	37.006
CVPU	ASST Ospedali	22.490
CONS	ASST Consultorio	996
MMG	Medici Medicina Generale	1.062.289
PLS	Pediatri Libera Scelta	216.734
FDC	Farmacie di Comunità	414.503
UDOSS	Unità Offerta Socio Sanitaria	58.751
CVPA/CVPR	Altro/Privati Accreditati	14.580
CVI	IRCCS	8.996
FO	Farmacie Ospedaliere	1
PRIV	Privati	0
TOTALE		1.955.314

PROV	INFLUENZA	SOMMINISTRAZIONI PER 100.000 AB.
MI	654.110	20.141
BG	209.576	18.795
BS	244.577	19.317
CO	113.221	18.923
CR	71.012	20.060
LC	72.603	21.750
LO	47.850	20.764
MB	189.115	21.496
MN	65.794	16.153
PV	94.978	17.521
SO	31.877	17.803
VA	160.601	18.211
ND	0	

L'importanza dell'appropriatezza

ETÀ	INFLUVAC TRI S	FLUCELVAX	FLUENZ	FLUAD	EFLUELDA
6-23 mesi	S	S	NO	NO	NO
2-17 anni	S	S	I	NO	NO
18-49 anni	S	S	NO	NO	NO
50-59 anni senza cronicità	S	S	NO	S	NO
50-59 anni con cronicità	S	S	NO	I	NO
60 - 75 anni (inclusi operatori sanitari)	S	S	NO	I	S
≥ 75 anni	S	S	NO	S	I
OSPITI RSA età ≥ 60 anni	S	S	NO	S	I
OSPITI RSA età 50-60 anni	S	S	NO	I	NO
OSPITI RSA età < 50 anni	S	S	NO	NO	NO
OPERATORI SANITARI età < 60 anni	S	I	NO	NO	NO

S: somministrabile

I: somministrabile e indicato in base agli approvvigionamenti regionali

*Indicazioni
per utilizzo
vaccini*

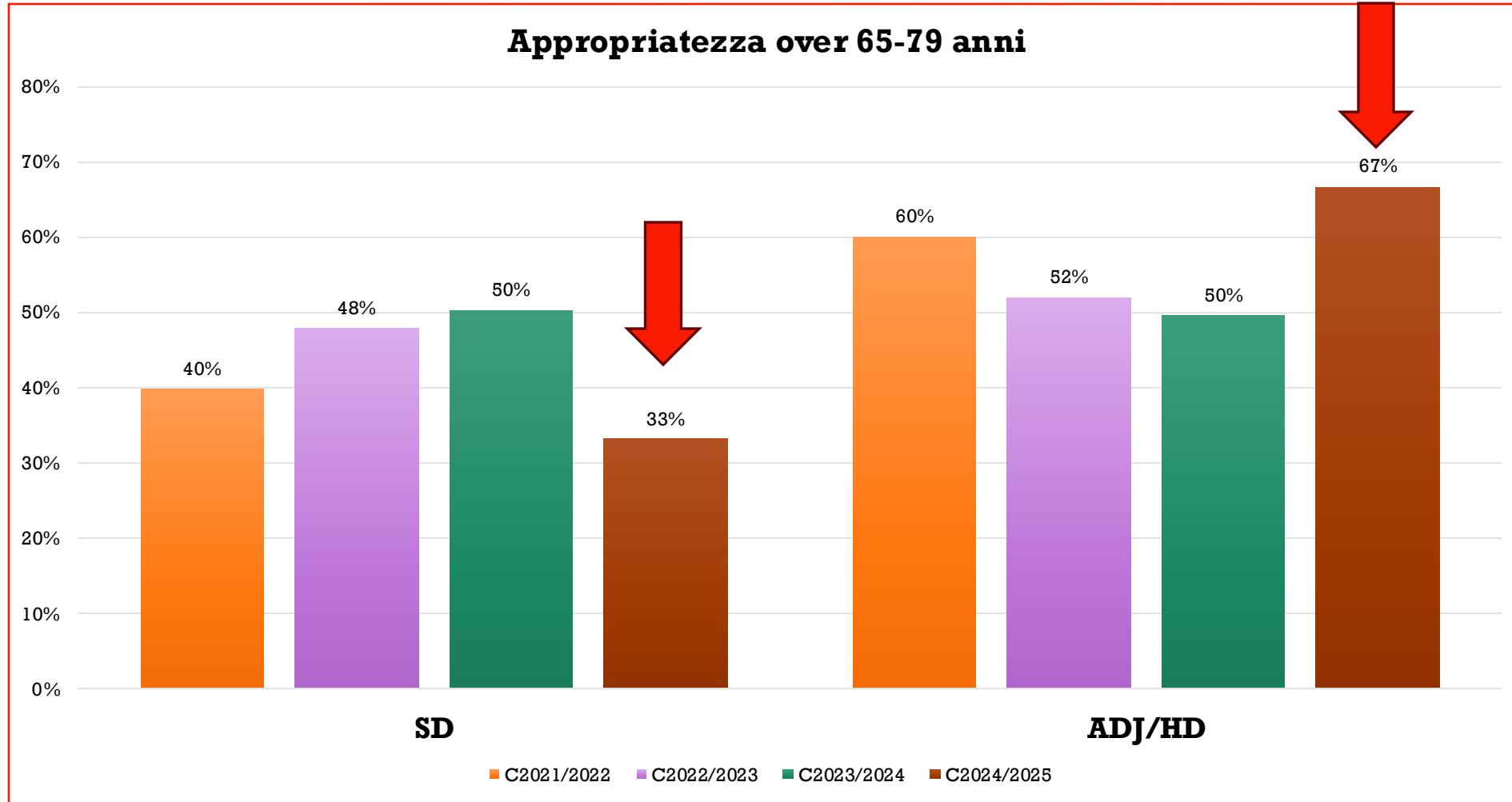

Dati di Regione Lombardia – aggiornamento 22-05-2025 - Dato riservato

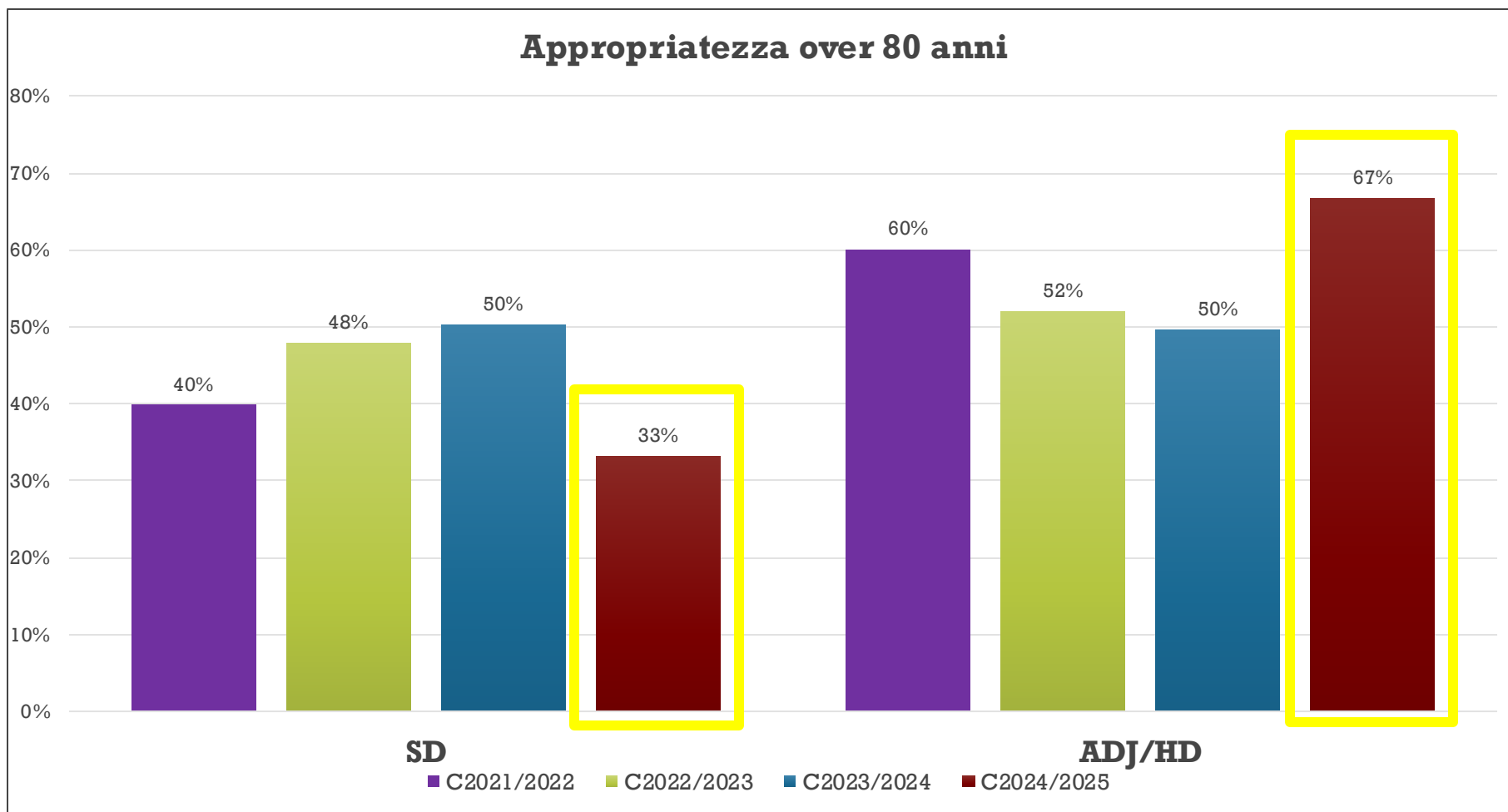



pneumococco

DELIBERAZIONE N. XII/ 4938

SEDUTA DEL 04/08/2025

Presidente	ATTILIO FONTANA	
Assessori regionali	MARCO ALPARONE Vicepresidente	ROMANO MARIA LA RUSSA
	ALESSANDRO BEDUSCHI	ELENA LUCCHINI
	GUIDO BERTOLASO	FRANCO LUCENTE
	FRANCESCA CARUSO	GIORGIO MAIONE
	GIANLUCA COMAZZI	BARBARA MAZZALI
	ALESSANDRO FERMI	MASSIMO SERTORI
	PAOLO FRANCO	CLAUDIA MARIA TERZI
	GUIDO GUIDESI	SIMONA TIRONI

Con l'assistenza del Segretario Fabrizio De Vecchi

Su proposta dell'Assessore Guido Bertolaso di concerto con il Vice Presidente Marco Alparone e gli Assessori Elena Lucchini e Alessandro Fermi

Oggetto

ULTERIORI DETERMINAZIONI IN ORDINE AGLI INDIRIZZI DI PROGRAMMAZIONE DEL SSR PER L'ANNO 2025
(DI CONCERTO CON IL VICEPRESIDENTE ALPARONE E GLI ASSESSORI LUCCHINI E FERMI)Apertura dell'offerta anti-
Pneumococco e anti-Herpes Zoster a
tutti gli over 65 anni

- Al fine di favorire l'adesione alle vaccinazioni anti-pneumococco e anti-herpes zoster, si estende l'offerta della vaccinazione a tutta la popolazione di età uguale o maggiore ai 65 anni, a partire dalla coorte dei sessantacinquenni nell'anno di offerta (per il 2025 i nati nel 1960 e precedenti), indipendentemente dalle condizioni di rischio

Offerta vaccino Pneumococco V1 l6



Regione Lombardia - Giunta
DIREZIONE GENERALE WELFARE
PREVENZIONE

Piazza Città di Lombardia n.1
20124 Milano
Tel 02 6765.1

welfare@pec.regione.lombardia.it

Alla c.a. Direzioni Generali ATS
Alla c.a. Direzioni Generali ASST

Protocollo G1.2025.0036773 del 25/09/2025

Oggetto: Campagna Vaccinale 2025/2026 in Regione Lombardia – Vaccinazioni anti-pneumococco

Si considera come popolazione ad alto rischio:

- Ospiti delle RSA
- Categorie a elevato rischio per patologia:
 - Asplenia anatomica o funzionale e candidati alla splenectomia
 - Soggetti con cardiopatie – classe NYHA ≥ 3 e pazienti post shock cardiogeno
 - Emoglobinopatie quali anemia falciforme e talassemia
 - Immunodeficienze congenite o acquisite (incluse sclerosi multipla, distrofia muscolare, miastenia gravis, sclerosi laterale amiotrofica e altre malattie del motoneurone)
 - Infezione da HIV
 - Insufficienza renale in dialisi
 - Pazienti con fibrosi polmonare idiopatica e malattie respiratorie che necessitano di ossigenoterapia
 - Neoplasie diffuse
 - Patologie onco-ematologiche (leucemie, linfomi e mieloma multiplo)
 - Patologie richiedenti un trattamento immunosoppressivo a lungo termine
 - Trapianto d'organo o di midollo, inclusi pazienti in attesa di trapianto

☒ Included in vaccine ☐ Not included in vaccine

Vaccine	Serotype																															
	1	3	4	5	6A	6B	7F	9V	14	18C	19A	19F	23F	22F	33F	8	10A	11A	12F	15B	2	9N	17F	20	15A	15C	16F	23A	23B	24F	31	35B
PCV21																																
PPSV23																																
PCV20																																
PCV15																																

Vaccinazione precedente	Offerta per età (\geq 65 aa)	Offerta per patologia NON ad alto rischio	Offerta per patologia ad ALTO RISCHIO
Nessuna	PCV 20	PCV 20	PCV 20
PCV 20	nessuna	nessuna	V116
PCV 13/15/23	PCV 20 (dopo almeno 1 anno)	PCV 20 (dopo almeno 1 anno)	PCV 20 (dopo almeno 1 anno)

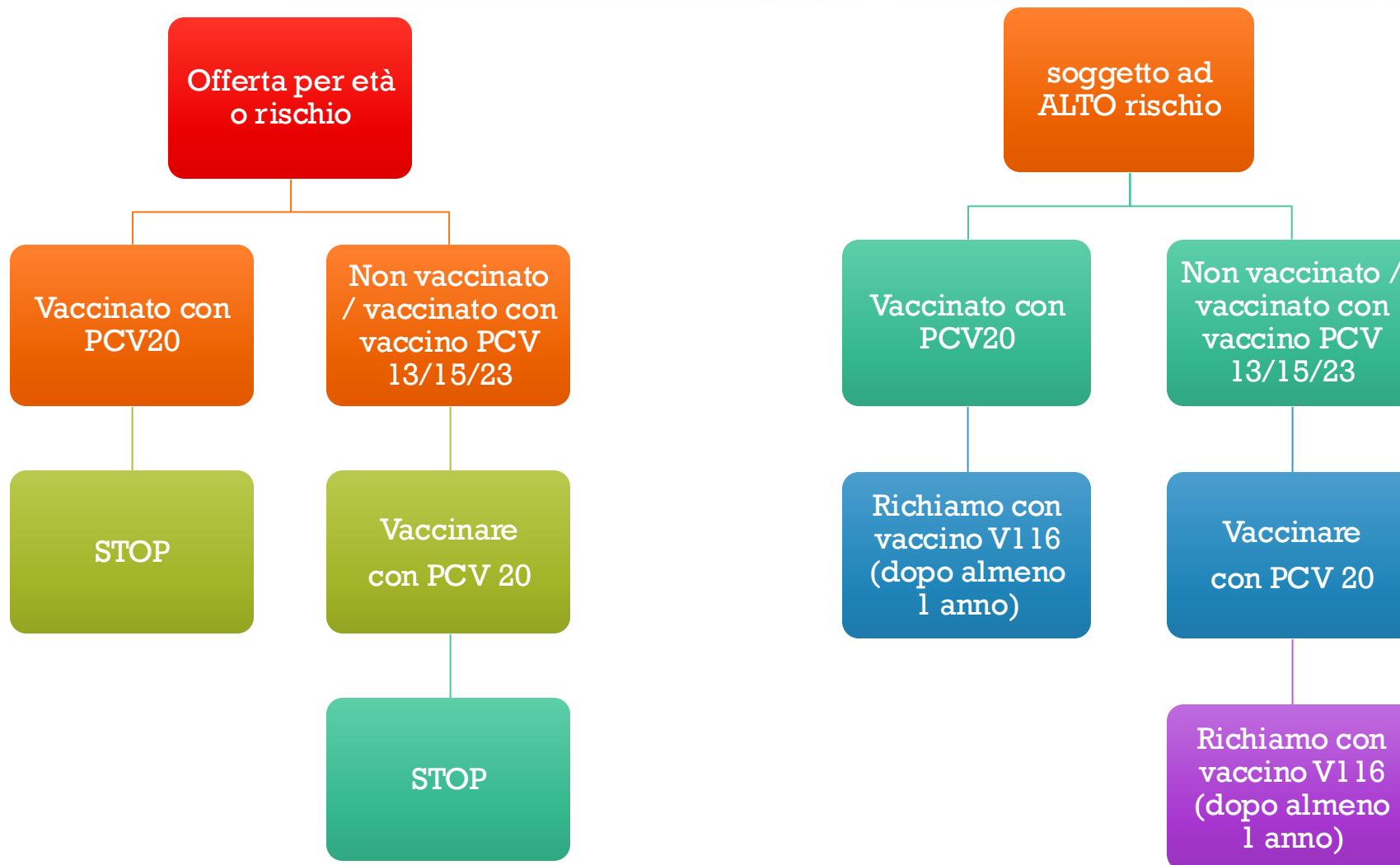



RSV

Vaccino RSVpreF non adiuvato (vaccinazione materna)

- Prevenzione delle infezioni respiratorie delle basse vie associate al RSV nei neonati di età inferiore ai 6 mesi
- Contiene glicoproteine F prefusione stabilizzate provenienti da RSV-A e RSV-B (medesima formulazione e dosaggio già approvati per gli over 60)
- Da somministrare alle donne in gravidanza
- Approvato da FDA e EMA per una singola dose i.m. tra la 32^a e 36^a settimana di gestazione durante il periodo di stagionalità di RSV

Vaccino RSVpreF adiuvato (adulto)

- Contiene glicoproteine F prefusione
- adiuvato, indicato per la popolazione >60 anni
- é stato autorizzato anche in adulti di età compresa tra 50 e 59 anni che sono a maggior rischio di malattia da VRS.
- Dose singola

Vaccino mRNA RSV

- Vaccino di recente autorizzazione
- Non adiuvato, tecnologia a mRNA
- indicato per la popolazione >60 anni
- Dose singola

L'offerta attuale e l'evoluzione

- Destagionalizzazione Pneumo e Zoster ✓
- Allargamento offerta in farmacia per Pneumococco ✓
- Promozione offerta in ospedale ✓
- in prospettiva RSV anziano e cronico

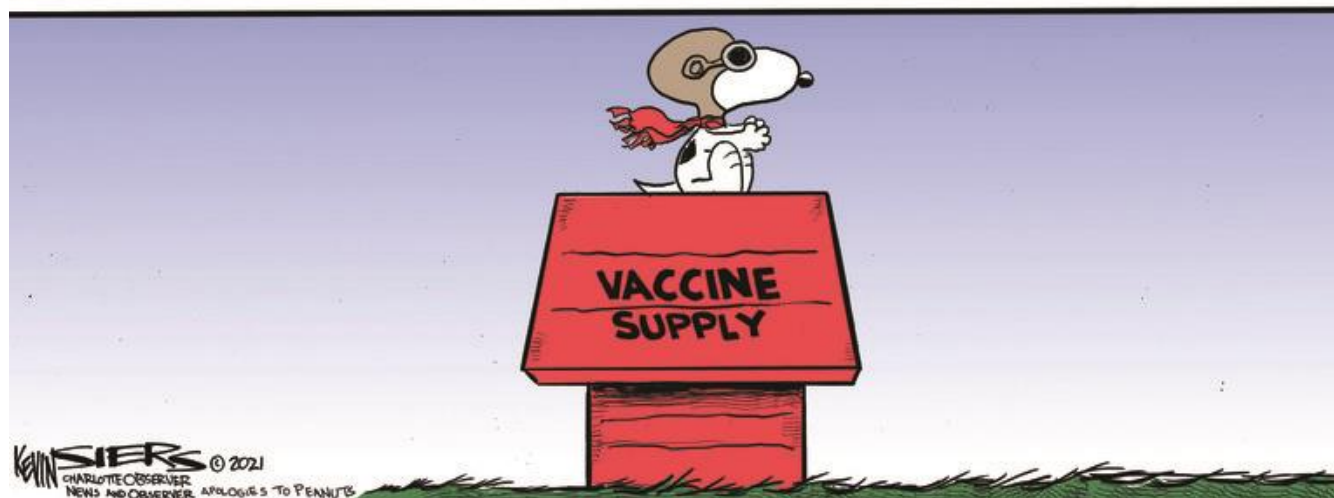
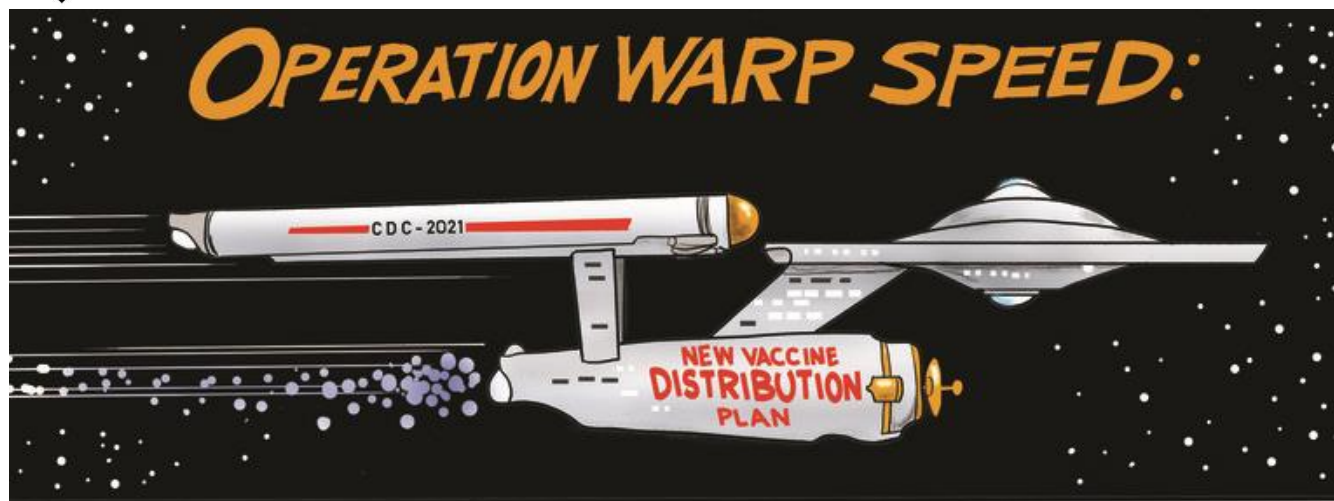

Grazie