

LA GESTIONE DATI A SUPPORTO DELLA QUALITA':

L'esperienza della Regione Lazio

Francesca Ricotti

Centro Regionale Sangue Lazio

I DATI SU CUI LAVORIAMO SONO FORNITI DALLA DITTA AGGIUDICATARIA DELLA GARA PLASMA DELL'ACCORDO PLANET

- REPORT DEVIAZIONI**

- IRMA PLASMA EXCLUSION**

Salvataggio automatico IRMA Plasma Exclusions Febbraio 2025 LA... Cerca

File Home Inserisci Disegno Layout di pagina Formule **Dati** Revisione Visualizza Automatizza Guida Struttura tabella Commenti Condividi

Recupera dati Da testo/CSV Da Web Da tabella/intervallo Da immagine Da Web Connessioni esistenti Query e connessioni Aggiorna tutti Proprietà Collegamenti alle cartelle di lavoro Azioni Valute Ordina Filtro Avanzate Testo in colonne Analisi di simulazione Foglio previsione Struttura

A1 Mese

	A	B	C	D	E	F	G	H	I	J	K	L
1	Mese	Regione	Codice centro	Nome del centro	Part Number	Part Description	Data di distruzione	Volume	Peso	Numero donazioni	Codice Spedizione	Data donazione
2	2025/02	IRMA LAZIO	I1312	PRESIDIO S.CAMILLO DE LELLIS DI RIETI - RIETI	3700255	REC,EU,IRMA24h Cat B	2025-FEB-04	0,257	0,264	I131224632290	I13122400033	2024-DEC-12
3	2025/02	IRMA LAZIO	I1312	PRESIDIO S.CAMILLO DE LELLIS DI RIETI - RIETI	3700255	REC,EU,IRMA24h Cat B	2025-FEB-04	0,274	0,281	I131224632401	I13122400033	2024-DEC-21
4	2025/02	IRMA LAZIO	I1312	PRESIDIO S.CAMILLO DE LELLIS DI RIETI - RIETI	3700255	REC,EU,IRMA24h Cat B	2025-FEB-04	0,253	0,260	I131224632402	I13122400033	2024-DEC-21
5	2025/02	IRMA LAZIO	I1312	PRESIDIO S.CAMILLO DE LELLIS DI RIETI - RIETI	3700255	REC,EU,IRMA24h Cat B	2025-FEB-04	0,274	0,281	I131224632403	I13122400033	2024-DEC-21
6	2025/02	IRMA LAZIO	I1314	PO UNIFICATO :: FROSINONE - ALATRI - FROSINONE	3700255	REC,EU,IRMA24h Cat B	2025-FEB-04	0,223	0,229	I131424946590	I13352400069	2024-DEC-09
7								1,281	1,314306			
8												
9												

DRORI EMA 1

PROBLEMA

- D

CAUSE

- Q
- IN
- SC

SOLUZIONE

- ID
- C/
- C/

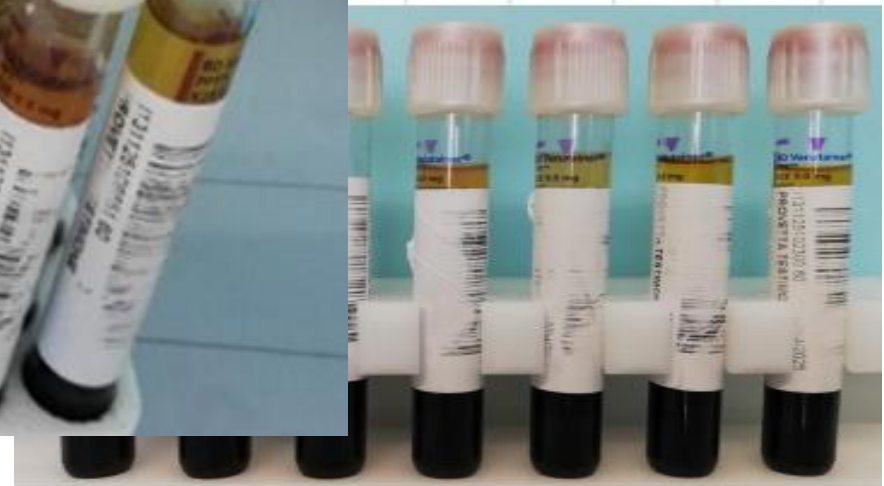
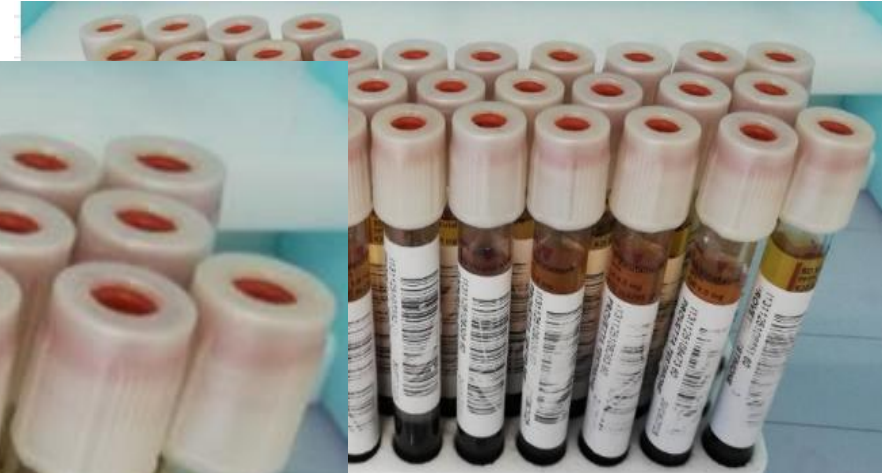

RISULTATO ANALISI 1

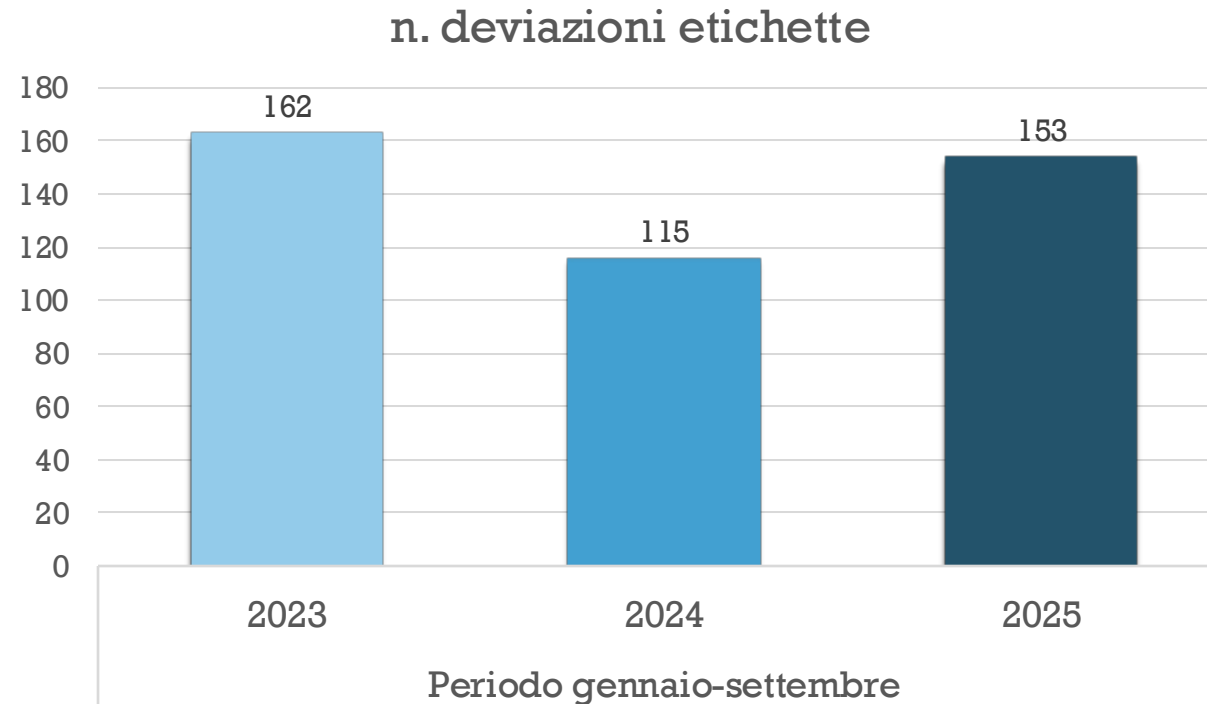

A fronte di un incremento del plasma conferito nel periodo in esame da 34.857 Kg (2023) a 37.659 Kg (2025) **+8,0 %**

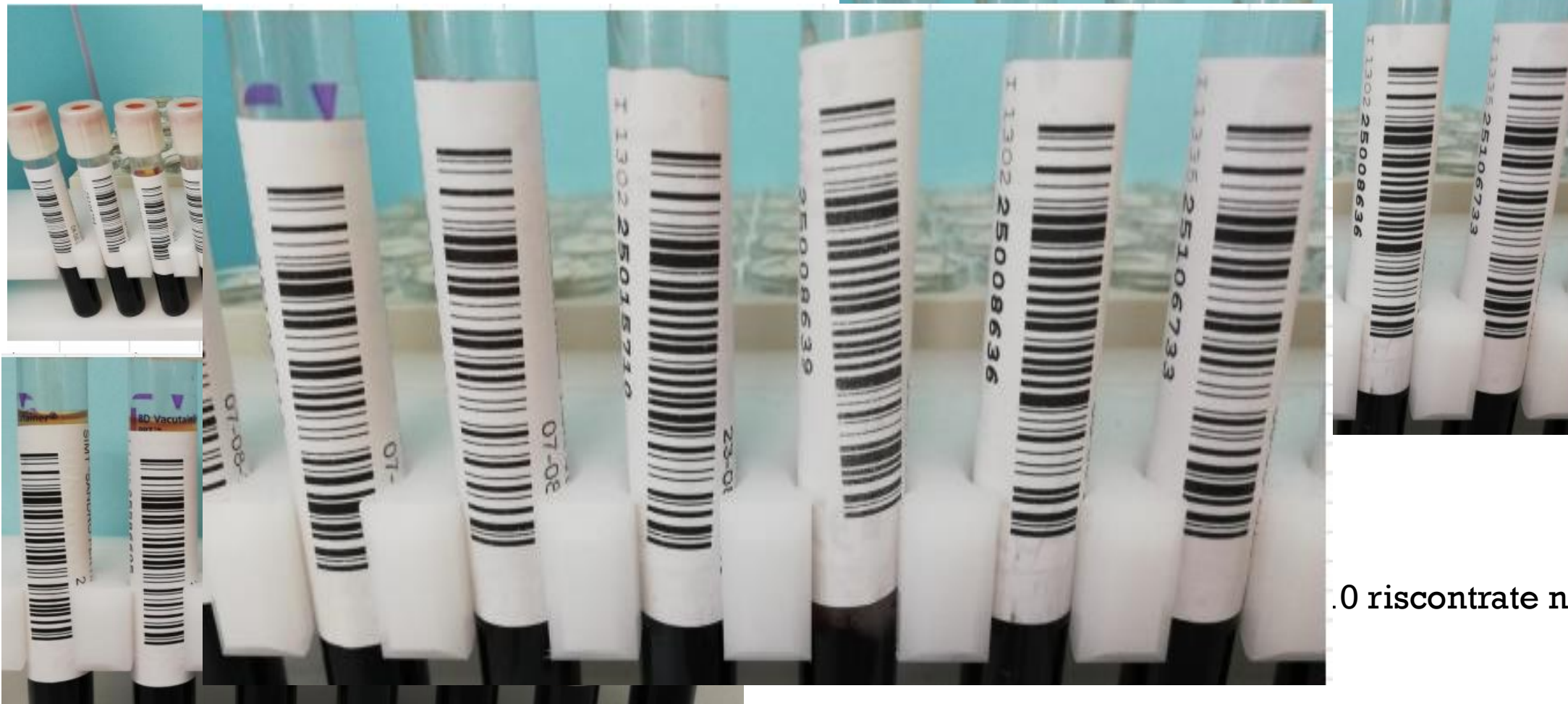

.0 riscontrate nel

PROBLEMA 2

PROBLEMA

- GEL ROTTO

CAUSE

- PROVETTE NON IDONEE
- CATTIVA CONSERVAZIONE DELLE PROVETTE
- TRASPORTO INADEGUATO

SOLUZIONE

- CAMBIO PROVETTE IN DIVERSI ST sulla base di schede tecniche fornite da Takeda (Vienna)
- ATTENZIONATO RAQ SULLA CONSERVAZIONE DEL MATERIALE
- AUDIT TAKEDA ITALIA VS TAKEDA VIENNA

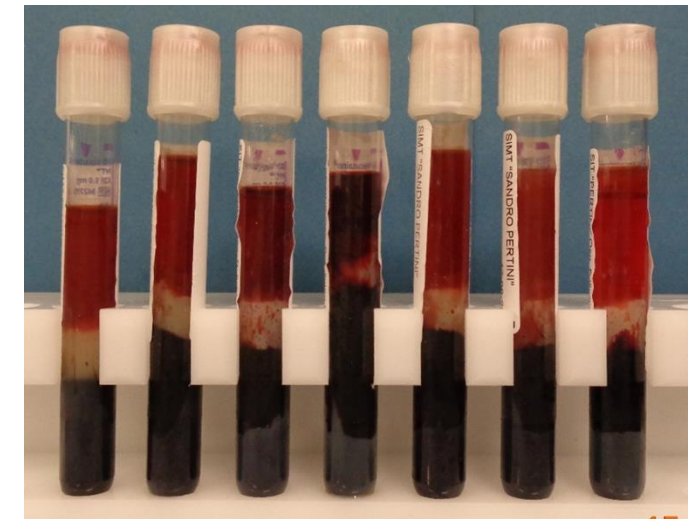
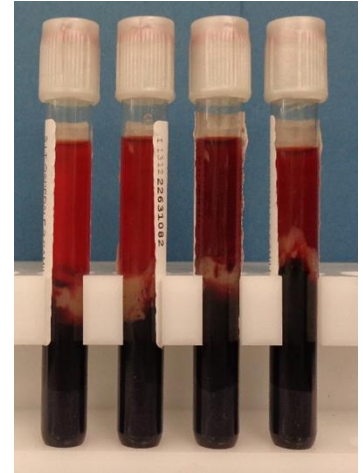
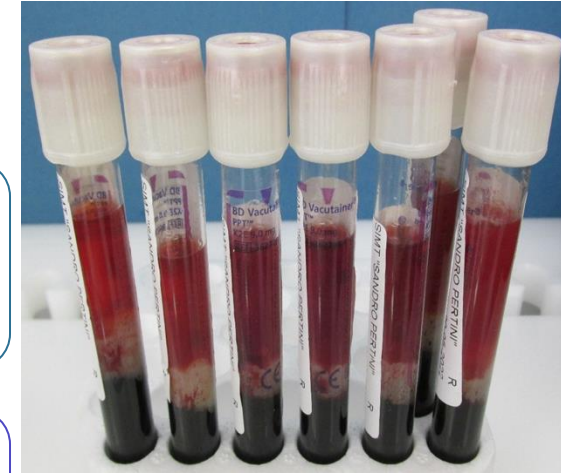

RISULTATO ANALISI 2

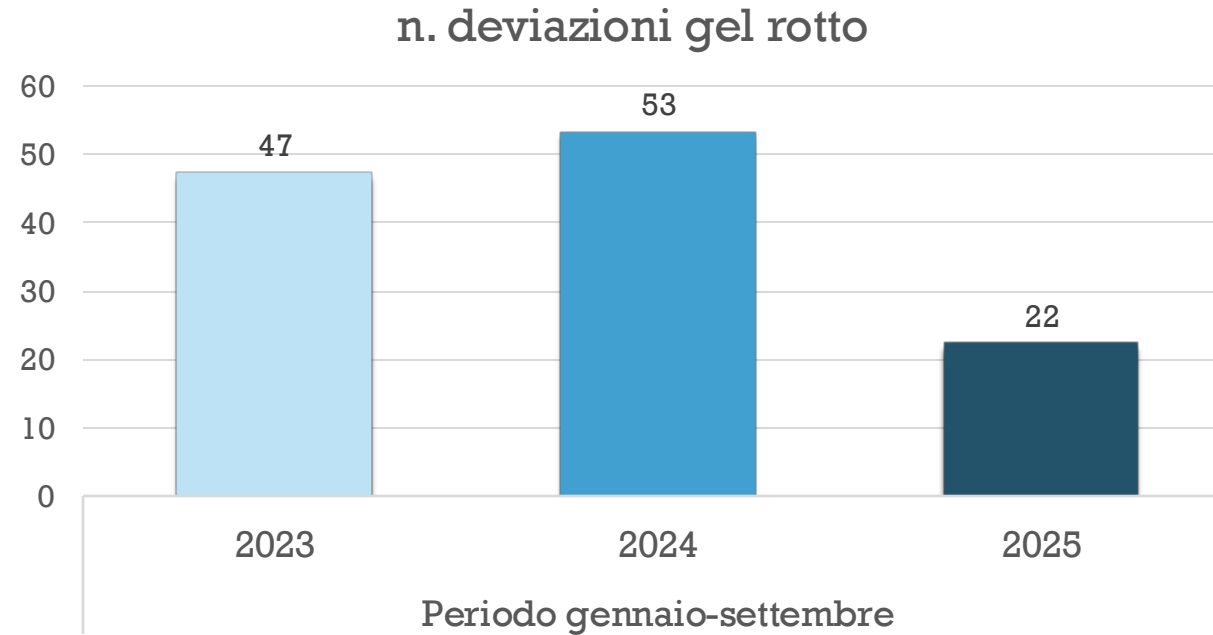

Riduzione nel periodo in esame del 53 % dal 2023 al 2025

PROBLEMA 3

PROBLEMA

CAUSE

SOLUZIONE

22/07/2025 - BOLLETTINO UFFICIALE DELLA REGIONE LAZIO - N. 59

Regione Lazio

Atti della Giunta Regionale e degli Assessori

Deliberazione 17 luglio 2025, n. 620

Approvazione del documento "Riordino e revisione della Rete Trasfusionale Regione Lazio"

PROBLEMA 4

PROBLEMA

- REPORTISTICA

CAUSE

- N. ELEVATO DI REPORT, DATI DI DIFFICILE COMPrensIONE, ANALISI ED ESTRAPOLAZIONE

SOLUZIONE

- CRUSCOTTO INFORMATICO UNICO SEMPLICE, INTUITIVO, FACILMENTE CONSULTABILE e con possibilità di estrapolazione dei dati di interesse.



PROBLEMA 5

PROBLEMA

- COMPLESSITA' TERRITORIALE DELLA REGIONE LAZIO (18 SIMT, 5 AF, 5 AO, 14 UdR, 19 PRF, 218 PRT, 28 PRM)

SOLUZIONE (1)

SOLUZIONE

 SISTEMA SANITARIO REGIONALE CENTRO REGIONALE SANGUE  REGIONE LAZIO	<p>PROCEDURA</p> <p>ATTIVITÀ DI RACCOLTA SANGUE ED EMOCOMPONENTI NELLE UdR DELLA REGIONE LAZIO</p>	<p>P/CRS/06 Rev.0</p> <p>Pagina 1 di 17</p>
--	--	---

SOLUZIONE (2)

CORSO DI FORMAZIONE (FAD) REGIONALE



ISTRUZIONI PER LO SVOLGIMENTO

“CORSO DI FORMAZIONE E ACQUISIZIONE DELLE COMPETENZE PER LA
QUALIFICAZIONE DEL PERSONALE MEDICO E INFERMIERISTICO ADDETTO ALLA
ATTIVITÀ DI RACCOLTA DEL SANGUE E DEGLI EMOCOMPONENTI

SOLUZIONE (3)

SOLUZIONE

PROGETTO

«MIGLIORAMENTO DELLA QUALITÀ DEL PLASMA RACCOLTO PRESSO I PUNTI DI RACCOLTA DELLA REGIONE LAZIO»

REGIONE LAZIO



Direzione: SALUTE E INTEGRAZIONE SOCIOSANITARIA

Area: RETE OSPEDALIERA E SPECIALISTICA

DETERMINAZIONE - GSA (con firma digitale)

N. G17507 del 19/12/2024

Proposta n. 44906 del 29/11/2024

Oggetto: Presenza annotazioni contabili

Approvazione del "Progetto miglioramento della qualità del plasma donato presso i punti di raccolta della regione lazio" del Centro Regionale Sang
entrata E0000227162 di
spesa U0000H13145 del bilancio regionale - Es. fin. 2024- in favore dell'A.O. Sant'Andrea (codice creatore n. 00040) sede del Centro Regionale Sangue - in attuazione di quanto previsto dall'Accordo Conferenza Stato-Regioni n. 81/CSR del 30 maggio 2024 e dal Decreto 20 giugno 2024 "Programma di autosufficienza nazionale del sangue e dei suoi prodotti per l'anno 2024".

RICADUTE SULLA RETE TRASFUSIONALE

1. Miglioramento della qualità e sicurezza del plasma raccolto e conferito all'industria per la produzione dei medicinali plasmaderivati
2. Riduzione delle non conformità del plasma conferito all'industria da parte della Ditta di plasmalavorazione
3. Riduzione delle unità di plasma eliminate per varie cause
4. Maggior controllo delle attività eseguite presso i punti di raccolta sangue dislocati su tutto il territorio regionale

Grazie per l'attenzione!

Francesca Ricotti

Centro Regionale Sangue Lazio