

L'innovazione tecnologica che migliora il work flow del paziente con ictus

Giada Bernardini

Siemens Healthineers

Sin Società italiana di neurologia

ACCEDI

REGISTRATI

Cerca...



SIN SOCIETÀ'

SOCI

SEZIONI
REGIONALI

GRUPPI DI
STUDIO

ASSOCIAZIONI

PARTNERS &
SOCIAL MEDIA

STRUTTURA

SIN

FONDAZIONE

CENTRO STUDI

SCUOLA

ORGANISMI

CONSIGLIO
DIRETTIVO

DIRETTIVO
STORICO

Schede di patologia

Ictus

Si definisce ictus una sindrome clinica caratterizzata da comparsa improvvisa di un deficit neurologico focale (più raramente globale), che persiste per più di 24 ore o porta a morte ed è causato da chiusura (ictus ischemico) o rottura (ictus emorragico) di un'arteria cerebrale. Il limite di 24 ore è arbitrario e, secondo alcune definizioni, andrebbe sostituito con un dato di neuroimmagine: cioè se alla TC o alla RM è visibile un'area lesionale si pone diagnosi di ictus anche se i sintomi hanno avuto durata inferiore a 24 ore.



SETTIMANA
DEL CERVELLO



Lo stroke è la seconda causa di morte e la terza causa di disabilità a livello mondiale...



1 su 4

Possibilità di avere un evento di stroke nel corso della propria vita

12.2 milioni

Nuovi casi all'anno

6.5 milioni

Decessi correlati all'anno

101 milioni

Persone vivono con le conseguenze di un ictus

\$451 miliardi

Costi stimati dell'ictus a livello mondiale

■ Source: https://www.world-stroke.org/assets/downloads/WSO_Global_Stroke_Fact_Sheet.pdf

Aumento dei pazienti colpiti da stroke nell'UE



3.7
milioni
Anno 2015



4.6
milioni
Previsioni
Anno 2035

Costi diretti da assistenza sanitaria

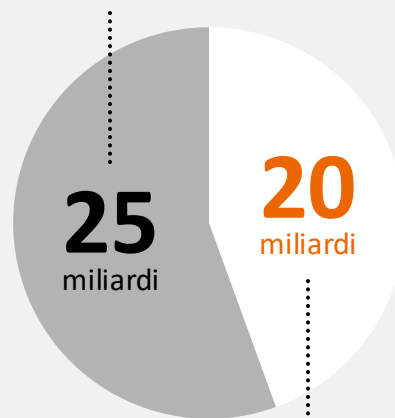

Costi indiretti, ad esempio cure di follow-up, perdita di produttività, acc.

Onere finanziario annuo nell'UE:



€45 **Miliardi**

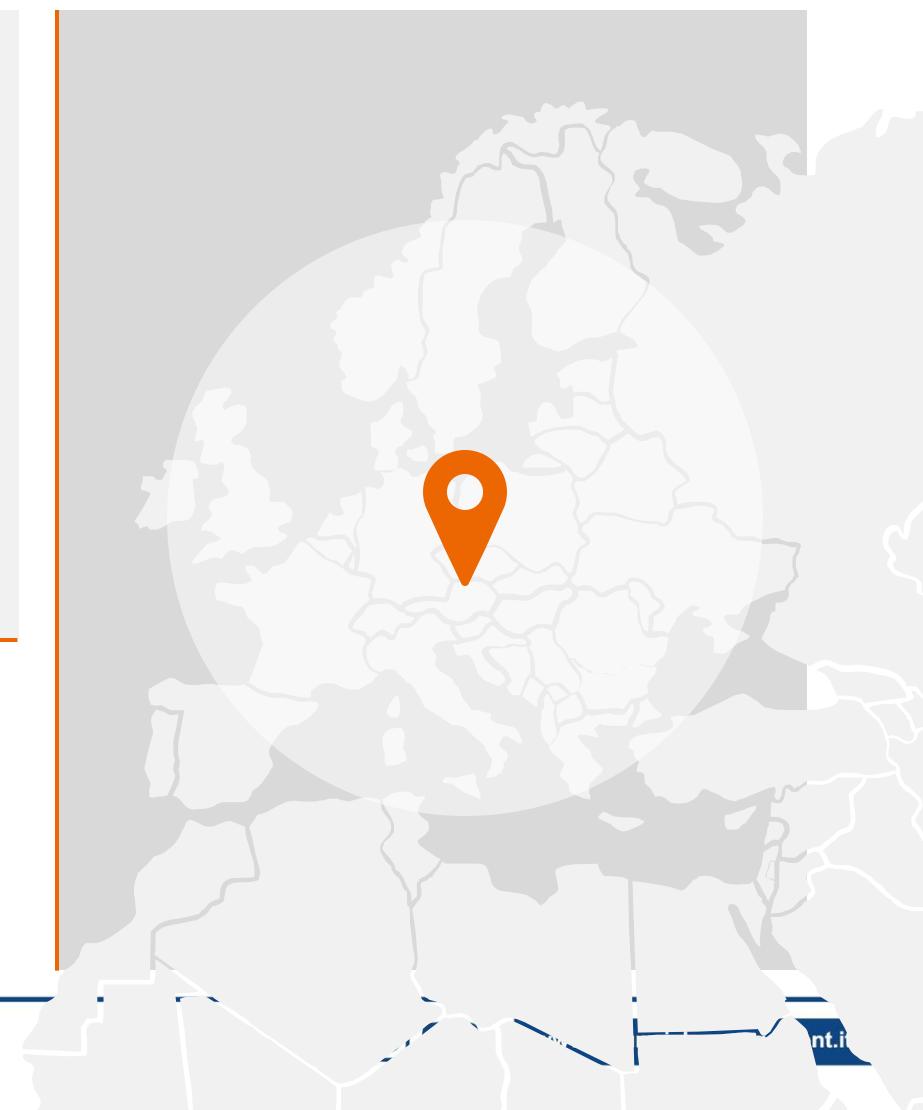

Come la tecnologia supporta il percorso stroke: portare il maggior numero possibile di pazienti al trattamento, il più velocemente possibile

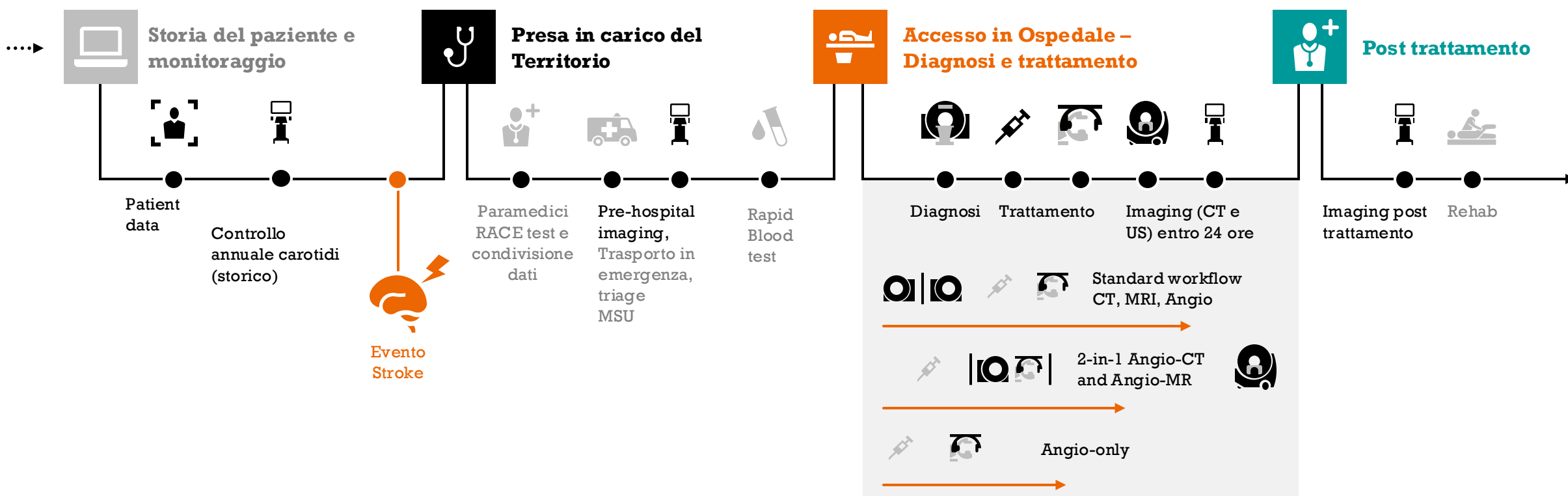

Gestione integrata, trasparente e sicura dei dati paziente



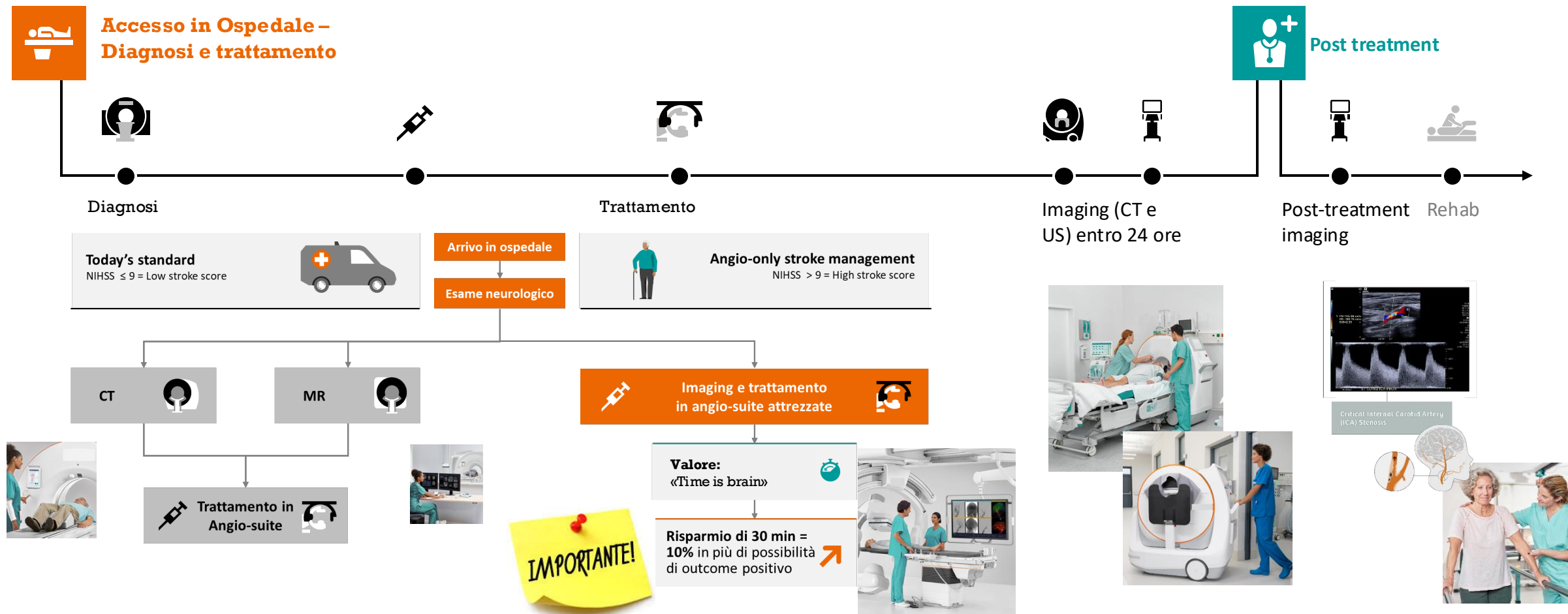

Nella cura dell'ictus, gli studi più recenti* hanno aperto la finestra temporale per la trombectomia meccanica a 24 ore.



29 OTTOBRE 2025
GIORNATA MONDIALE CONTRO L'ICTUS CEREBRALE

OGNI MINUTO CONTA

L'ictus è una patologia tempo dipendente:
Riconoscere tempestivamente i sintomi e agire rapidamente, chiamando il 112, è fondamentale. Ogni minuto di ritardo determina la perdita di circa 1,9 milioni di neuroni.

Per maggiori informazioni:



 **A.L.I.Ce.**
Associazione per la lotta all'Ictus Cerebrale
FEDERAZIONE ITALIA O.D.V.
www.aliceitalia.org

 **ISA-AII**
www.isa-aii.com

«Ogni minuto conta. È fondamentale riconoscere i segni rapidamente per velocizzare la presa in carico del paziente»

Paola Santalucia,
Presidente ISA



«...Time is brain..»

Grazie per l'attenzione