

## **PNRR – PROVINCIA DI SIENA**

- 259.502 abitanti – 35 comuni – 3821 kmq – 67 ab/kmq
- **6 CASE DELLA COMUNITÀ**
- **1 OSPEDALE DI COMUNITÀ**
- **3 COT**





**FINANZIAMENTO CIRCA 11,5 ML €**

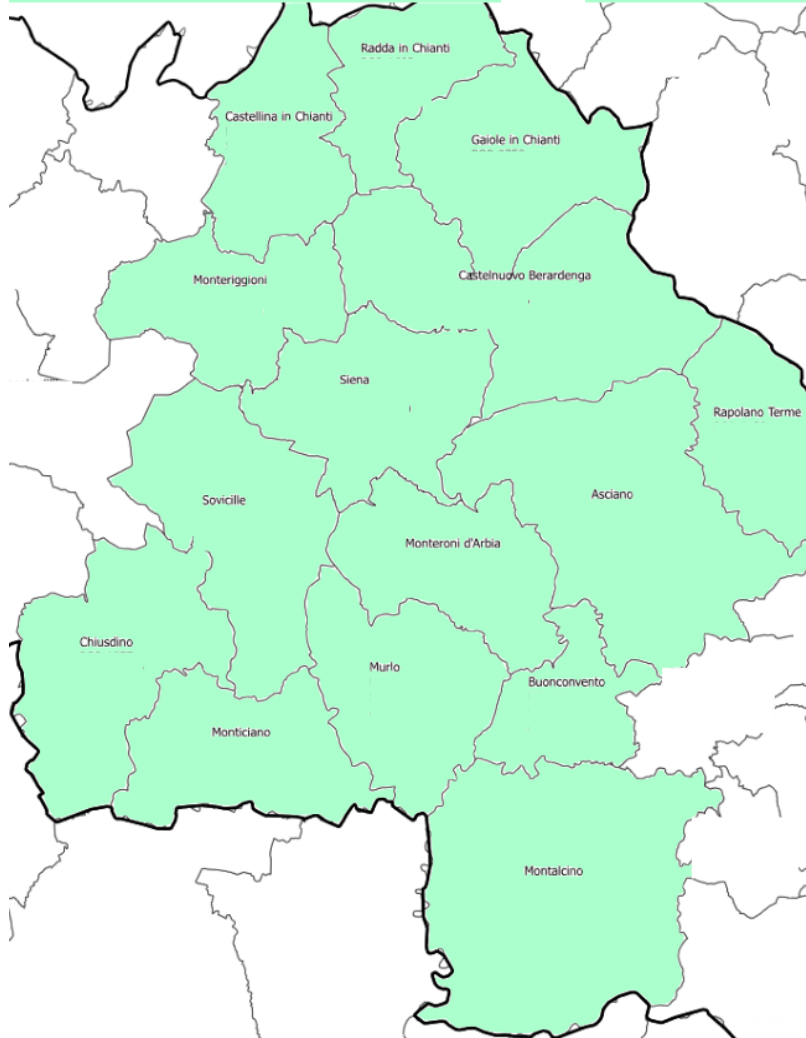

# SENESE



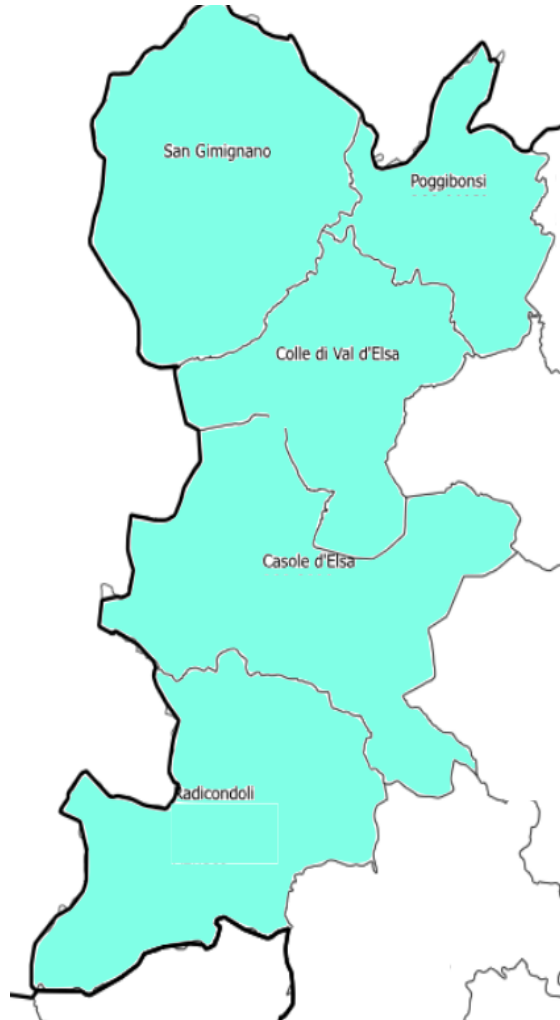

| PNRR   | Progetto |
|--|----------|
|  Case della Salute            | 2        |
|  Strutture di Cure intermedie | 1        |
|  COT                         | 1        |

**Popolazione**  
**125.136**



## ALTA VAL D'ELSA



| PNRR   | Progetto |
|--|----------|
|  Case della Comunità          | 2        |
|  Strutture di Cure intermedie |          |
|  COT                          | 1        |

**Popolazione**  
**62.504**

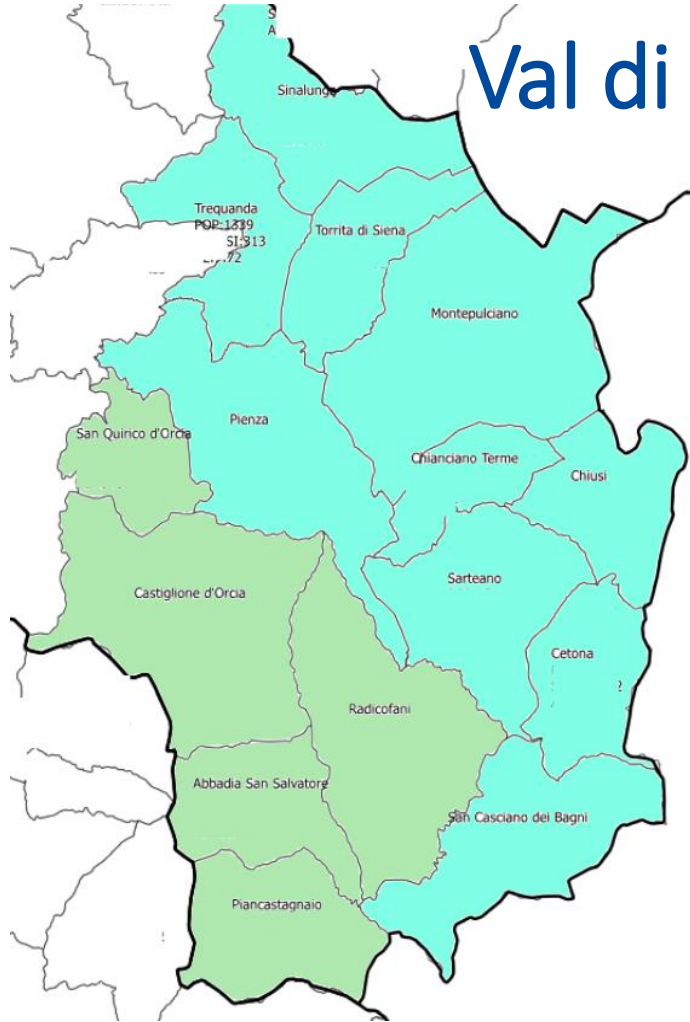

# Val di Chiana Senese – Amiata Senese e Val d’Orcia



| PNRR   | PROGETTO |
|--|----------|
|  Case della Comunità  | 2        |
|  Ospedale di Comunità |          |
|  COT                  | 1        |

**Popolazione**  
**75.886**





## CdC HUB Poggibonsi Via della Costituzione

Costo 1.498.331€

*ristrutturazione piano primo ampliamento attesa + adeguamento antincendio e rifacimento parte copertura*

*Stato dell'arte: In corso progettazione esecutiva a cura dell'Appaltatore.*

*Proprietà: Azienda USL Toscana Sud Est*





## CdC HUB Colle Val d'Elsa - Via Marco Polo

**Costo: 1.493.668 €**

**Intervento: Nuova edificazione per spostamento Centro Diurno Disabili «L'impronta» e ristrutturazione per realizzazione CdC**

**Proprietà: Azienda USL TSE 80% - Fondazione Lekie Bottai 20%**

***Stato dell'arte: In corso progettazione esecutiva a cura dell'Appaltatore.***

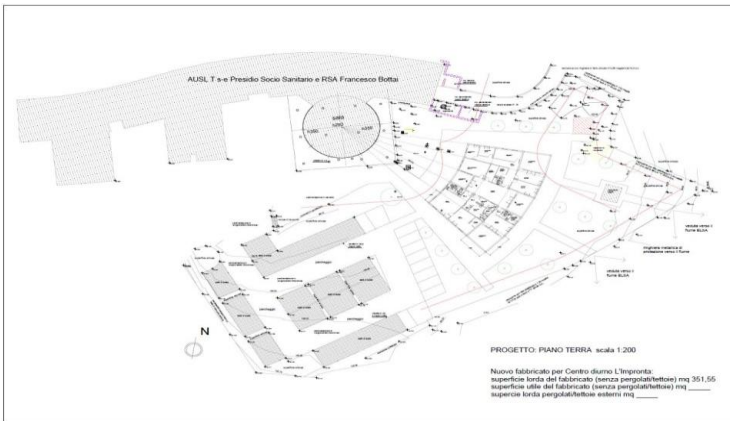



## CdC HUB Montalcino Via Prato dell'Ospedale

**Costo: 1.497.457 €**

**Intervento: Restauro e risanamento conservativo coperture**

***Stato dell'arte: consegnato progetto esecutivo a cura dell'Appaltatore. In corso verifica/validazione.***

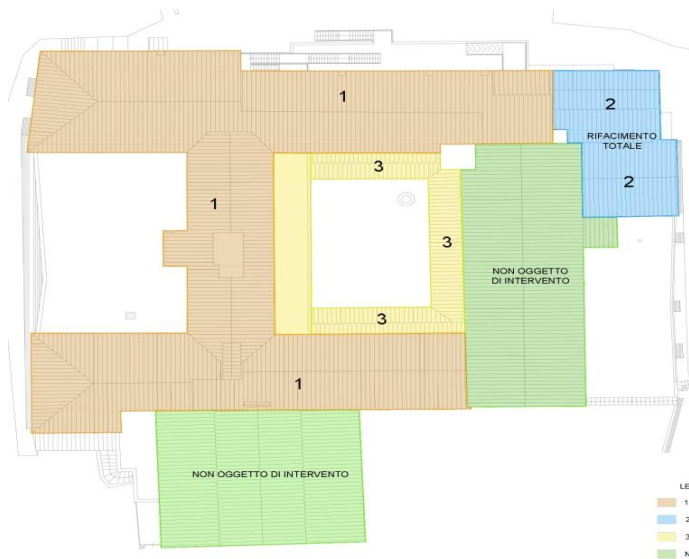



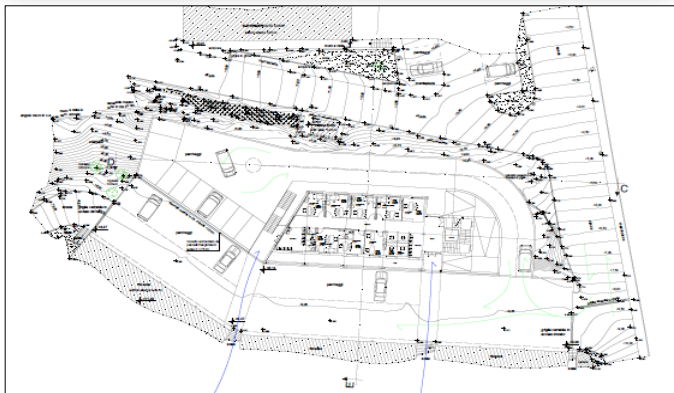

## CdC Hub/spoke Rapolano Terme Via Porta Nuova

**Costo: 1.498.331 €**

**Intervento: nuova edificazione**

**Proprietà terreno: Comune di Rapolano Terme**

***Stato dell'arte: In corso progettazione esecutiva  
a cura dell'Appaltatore***



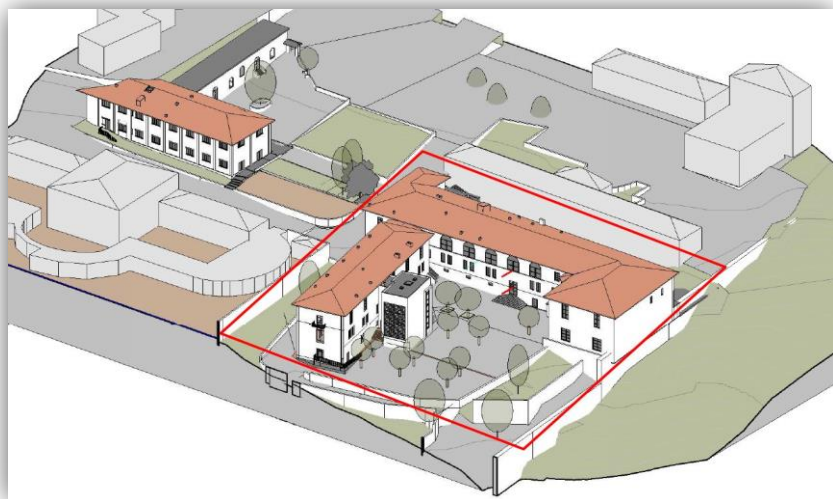

**OdC Via Roma (ex OP – pad. Chiarugi)**

**Costo: 2.506.195 €**

**Intervento: ampliamento ristrutturazione  
padiglione Chiarugi + 20 pl Odc**

**Stato dell'arte: in fase di consegna lavori.**



## CdC Hub Chiusi

**Costo: 1.602.845 €**

**Intervento: ristrutturazione area ex ospedale + completamento adeguamento antincendio complessivo.**

***Stato dell'arte: In corso progettazione esecutiva a cura dell'Appaltatore***





## CdC HUB Abbadia SS

Costo: 1.414.820 €

Intervento: ristrutturazione area +  
adeguamento antincendio e rifacimento  
tetto

*Stato dell'arte: in corso di completamente  
lo studio di fattibilità. In corso il  
conferimento dell'incarico di progettazione.*

Piano Primo

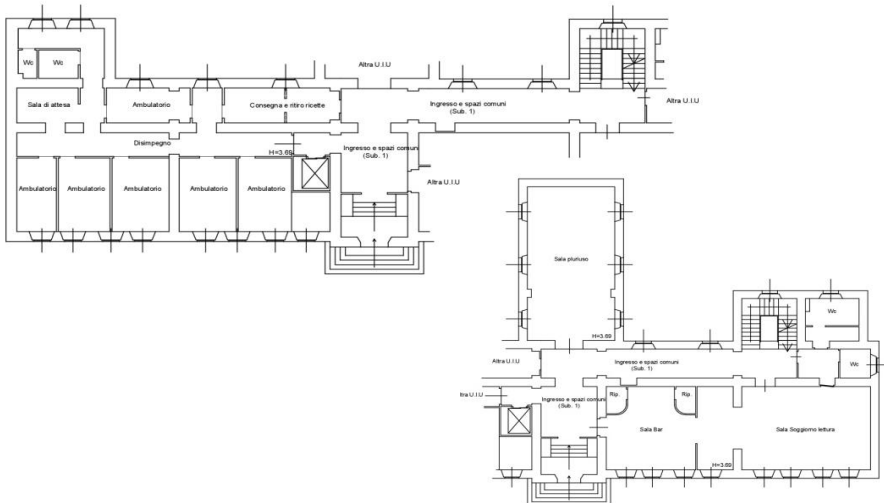





1. Edificio Lodoli



2. PO Campostaggia



3. PO Nottola

**1 - COT – SIENA – Edificio Lodoli, Ex. OP Siena**

**Costo: 169.550 € - Stato dell'arte: in corso lavori.**

**2 - COT – PO Campostaggia**

**Costo: 269.145 €**

**Intervento: ristrutturazione/ampliamento**

***Stato dell'arte: in corso lavori.***

**3 - COT – PO Nottola**

**Costo 80.527€**

***Stato dell'arte: lavori in fase di conclusione.***