



Forum Risk Management

obiettivo sanità salute

18

21-24 NOVEMBRE 2023
AREZZO FIERE E CONGRESSI

Manuela Marzella

Infermiere UOC Direzione Infermieristica Policlinico Tor Vergata, Roma

FONDAZIONE POLICLINICO TOR VERGATA

Area delle Professioni Sanitarie e Sociali

DIRETTORE: DOTT. ALESSANDRO SILI

**UN MODELLO INNOVATIVO DI PRESA IN CARICO DEI PAZIENTI FRAGILI:
L'AMBULATORIO DELLE CRONICITÀ DEL POLICLINICO TOR VERGATA**

Dr.ssa Manuela Marzella

Working Group: Paola D'Alessandro, Concettina Donzelli, Manuela Marzella, Elena Crocetti, Fabio Scipioni

02 Novembre 2021

Il Policlinico Tor Vergata, in linea con quanto indicato dal Piano Nazionale delle Cronicità 2016, ha sviluppato un progetto di continuità assistenziale e di presa in carico globale dei pazienti fragili attraverso un modello ambulatoriale a gestione infermieristica.



L'Ambulatorio delle Cronicità nasce per garantire la presa in carico globale di quei pazienti che, provenienti dalle Unità di Degenza, dal Pronto Soccorso o dagli Ambulatori, hanno concluso il percorso clinico diagnostico ma necessitano ancora di interventi **Assistenziali/Terapeutici/Educativi**.



OBIETTIVI



PERCORSI

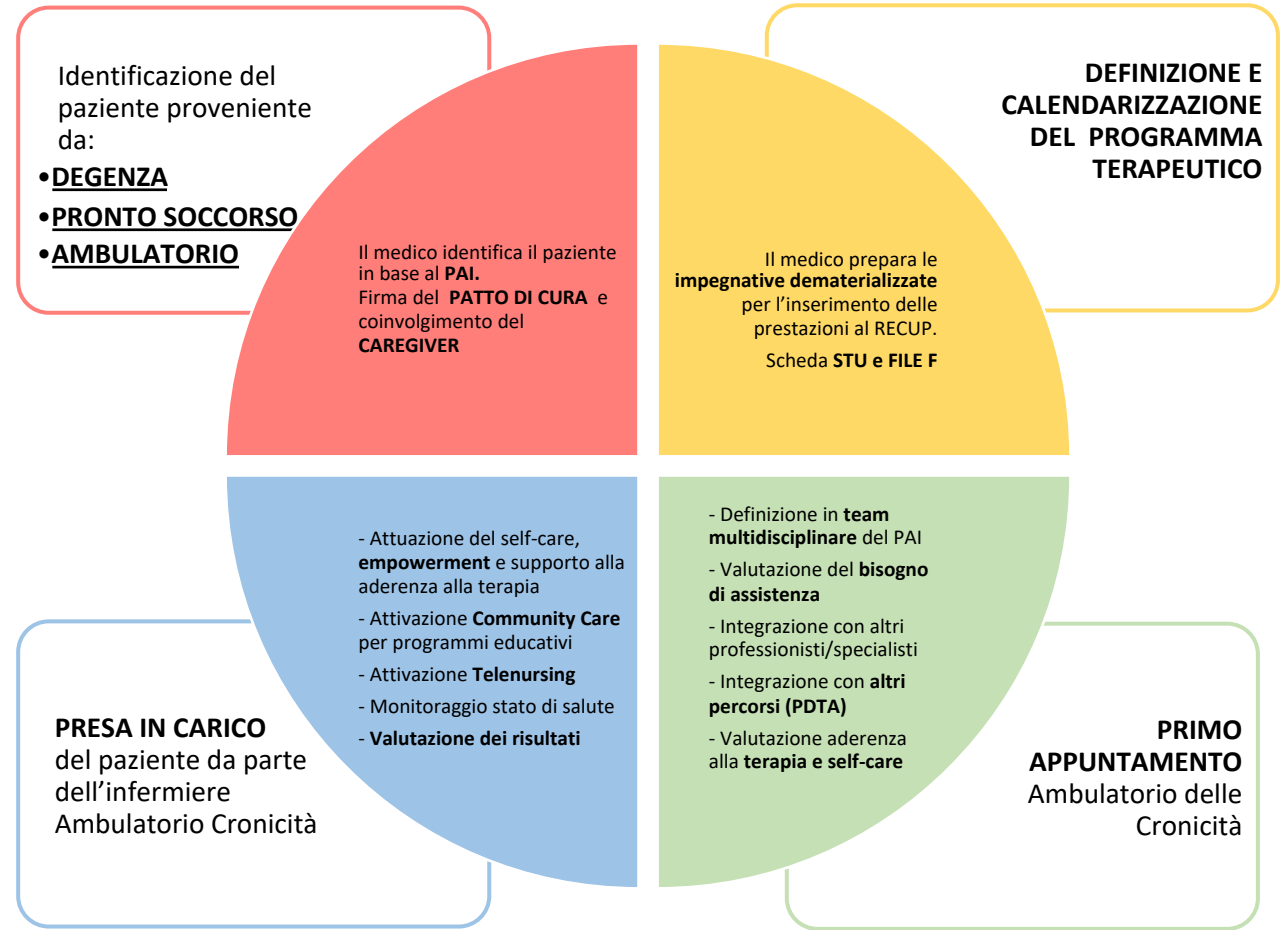



INFERMIERE AMBULATORIO CRONICITA'

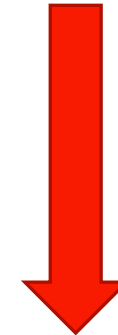

CASE MANAGER SENIOR



INFERMIERE ESPERTO DI PATOLOGIE CRONICHE



PROGETTO INNOVATIVO CASE MANAGEMENT PTV



INFERMIERE CASE MANAGER SENIOR



INTERCETTARE PRECOCEMENTE I PAZIENTI

POTENZIALMENTE FRAGILI E VULNERABILI

Caso Clinico:

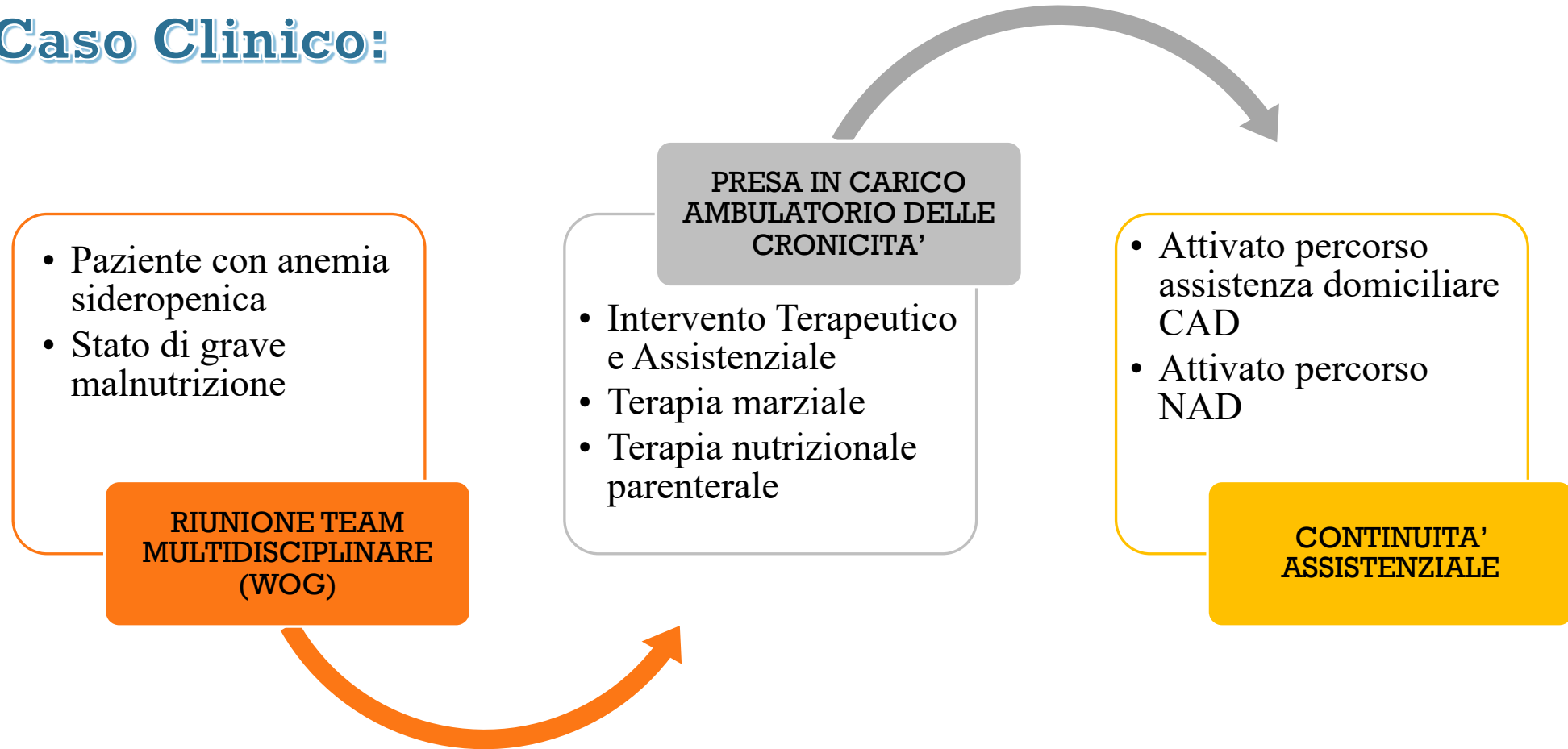

NELL'OTTICA AZIENDALE:

Team toward Target

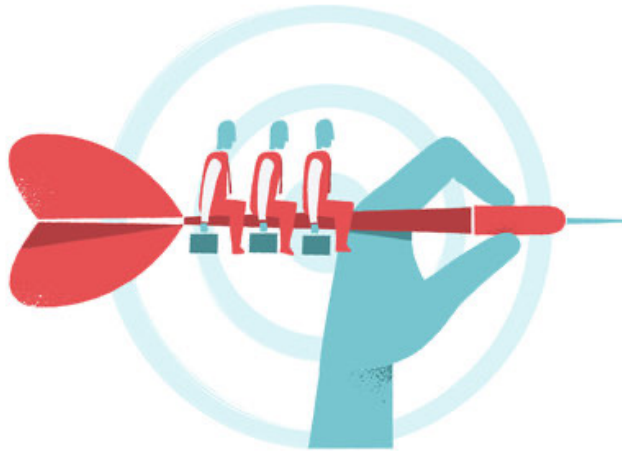

- ✓ DIMINUZIONE GIORNATE DI DEGENZA
- ✓ DIMINUZIONE TEMPI DI PERMANENZA IN PRONTO SOCCORSO
- ✓ DIMINUZIONE RICOVERI IMPROPRI PER I CASI GESTIBILI IN VIA AMBULATORIALE
- ✓ AUMENTO TURNOVER POSTO LETTO
- ✓ ATTIVAZIONE DEI PDTA



NELL'OTTICA DEL PAZIENTE:

- ✓ MIGLIORARE LA QUALITA' DI VITA
- ✓ MIGLIORARE LA GESTIONE DOMICILIARE DELLA CRONICITA'
- ✓ PARTECIPARE ATTIVAMENTE AL PERCORSO DI CURA
- ✓ PROMUOVERE IL SELF-CARE
- ✓ PREVENIRE LA RIACUTIZZAZIONE DELLA MALATTIA
- ✓ PREVENIRE RICOVERI RIPETUTI IMPROPRI



NELL'OTTICA DEL CAREGIVER:

- ✓ MIGLIORARE LA COMPLIANCE DOMICILIARE DELLA CRONICITÀ
- ✓ FACILTARE LA COMUNICAZIONE CON IL PAZIENTE ATTRAVERSO I CAREGIVER
- ✓ FAVORIRE L'ADERENZA TERAPEUTICA
- ✓ TELENURSING

Il modello organizzativo adottato dal PTV
si fonda su una forte e solida collaborazione
con la rete territoriale e rappresenta
un punto di riferimento di eccellenza per le cure
specialistiche dell'Ospedale in sinergia con quelli
che saranno gli Ospedali di Comunità
e le Centrali Operative Territoriali.

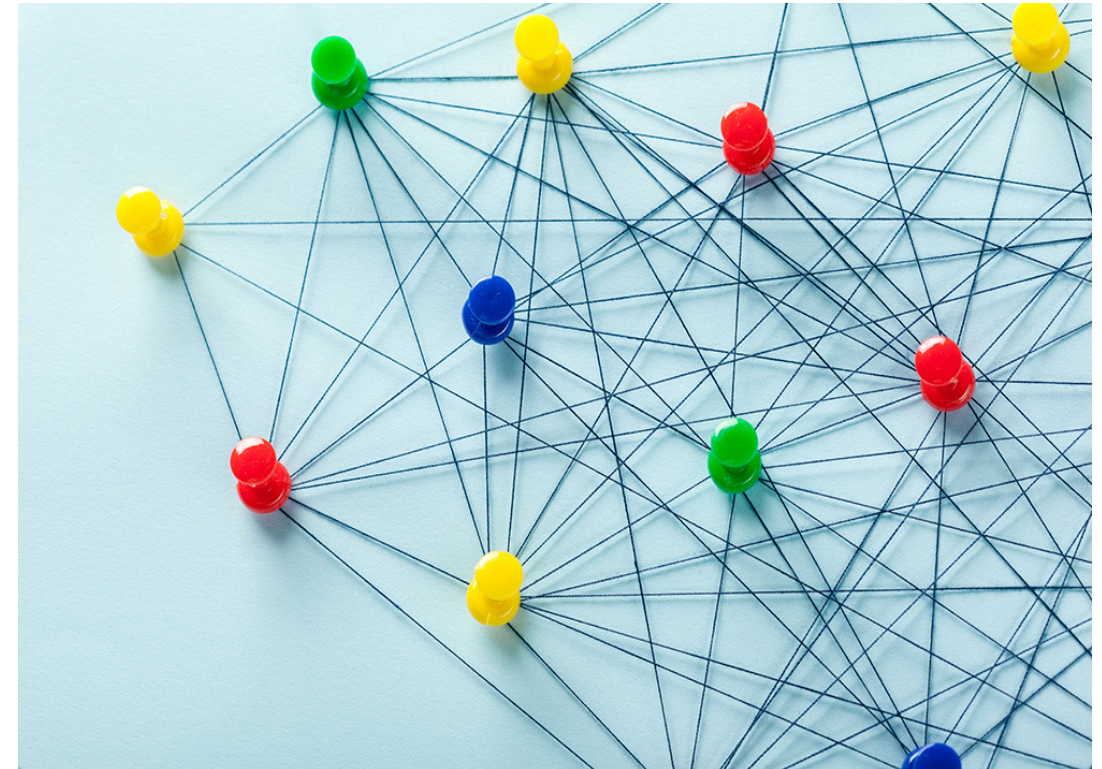



Forum Risk Management

obiettivo sanità salute

21-24 NOVEMBRE 2023
AREZZO FIERE E CONGRESSI

18

