



Forum Risk Management

obiettivo sanità & salute

21-24 NOVEMBRE 2023
AREZZO FIERE E CONGRESSI

18

Ruolo TSRM nei percorsi di cura: esperienza Breast Unt

Antonia Giacobbe
Policlinico Torvergata Roma

CHE COS'È UNA BREAST UNIT ?



IL PERCORSO DELLA DONNA NELLE BREAST UNIT

1. SCREENING MAMMOGRAFICO

- Donne **50/69**, ogni **2 anni**
- Standard tecnologici
- 2 radiologici esperti

2. RADIOLOGIA

- Esami di **imaging** e microbiopsie
- Prima riunione multidisciplinare

3. PRIMO COLLOQUIO

- **Informazioni** chiare
- Descrizione interventi
- Consegna referto

4. ACCETTAZIONE

- Guida per accesso ai reparti
- **Documentazione** sanitaria
- Pratiche per esenzioni ASL



5. IL REPARTO DI CHIRURGIA SENOLOGICA



Chirurgo **senologo** + Chirurgo **oncoplastico**

6. IL REPARTO DI ONCOLOGIA MEDICA: SECONDO COLLOQUIO E RADIOTERAPIA

- Antomo - patologico
- Diagnosi definitiva
- Referto
- Terapia farmacologica

Secondo
colloquio

7. LA RADIOTERAPIA

8. IL FOLLOW UP

Visite ed esami programmati
in riferimento alla cura

Chi è il TSRMS?



Figura poliedrica a cui sono richieste competenze tecnico professionali certificate che rispondano a indicatori di performance.



Clinical Governance

Cultura interna improntata agli obiettivi e ai valori che creano un agire condiviso al fine di garantire equità di cure.

**Risk
management**

**Alti
standard
di Qualità**

**Responsabilità
professionle**

Core
curriculum

Chiave di lettura
proposta

Il sapere teorico e pratico
consolidato e certificato

Tecniche di primo livello

Mammografia di screening
Mammografia diagnostica
Stereostassi
Pezzi operatori

Tecniche di secondo livello

Rm della mammella con e senza MDC
Rm guidate per manovre interventistiche
Tomosintesi
Dual Energy
Radioterapia
Brachioterapia
Medicina nucleare

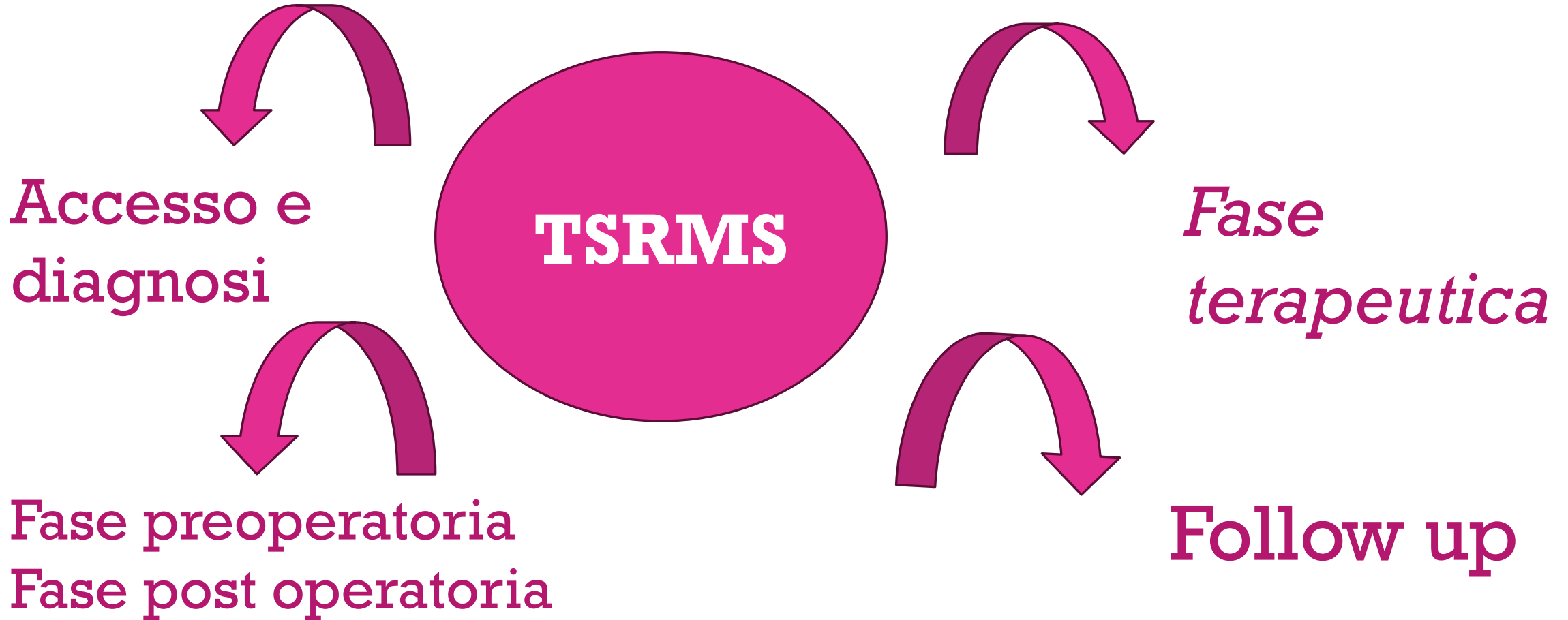

Qual è la porta di
ingresso alla Breast
Unit?

Il reparto di
radiologia



La diagnostica senologica è il primo avamposto di una Breast Unit



Mammografia di screening

Mammografia clinica

**Perché la mammografia?
Gold standard**



competenze di primo livello

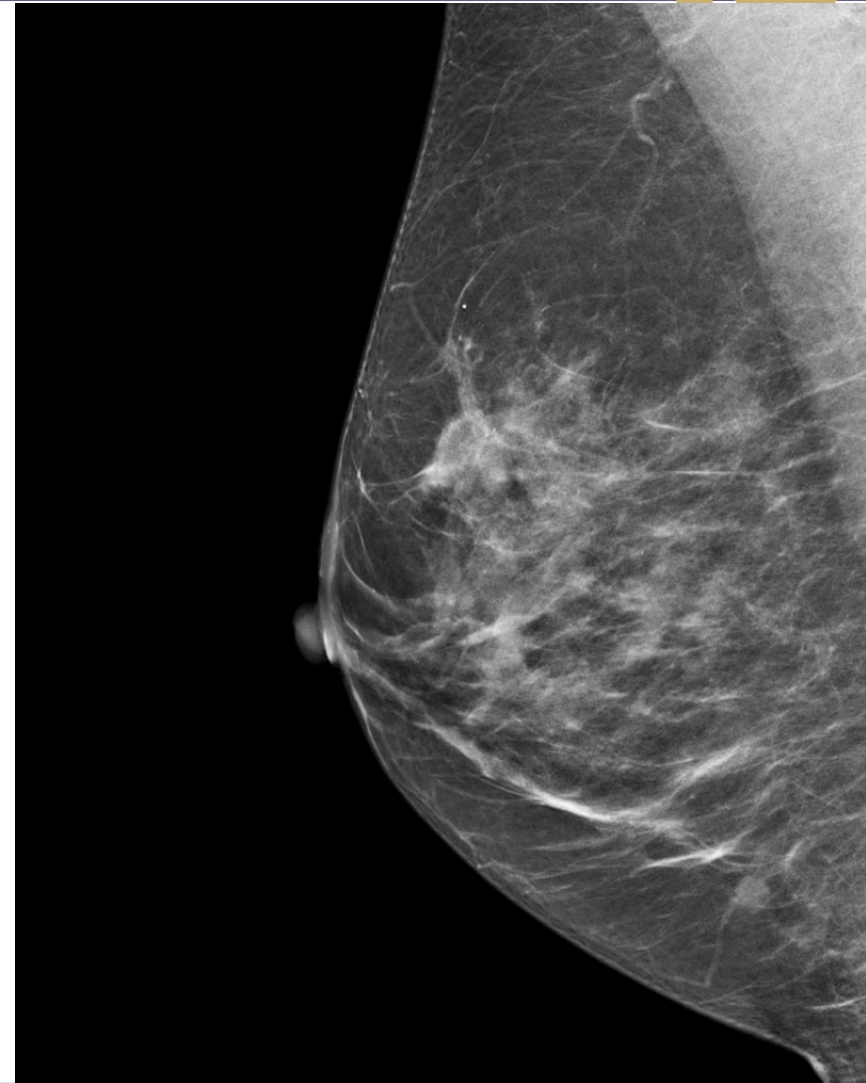

La mammografia, nonostante tutto,
non può ammettere mediocrità!!!!

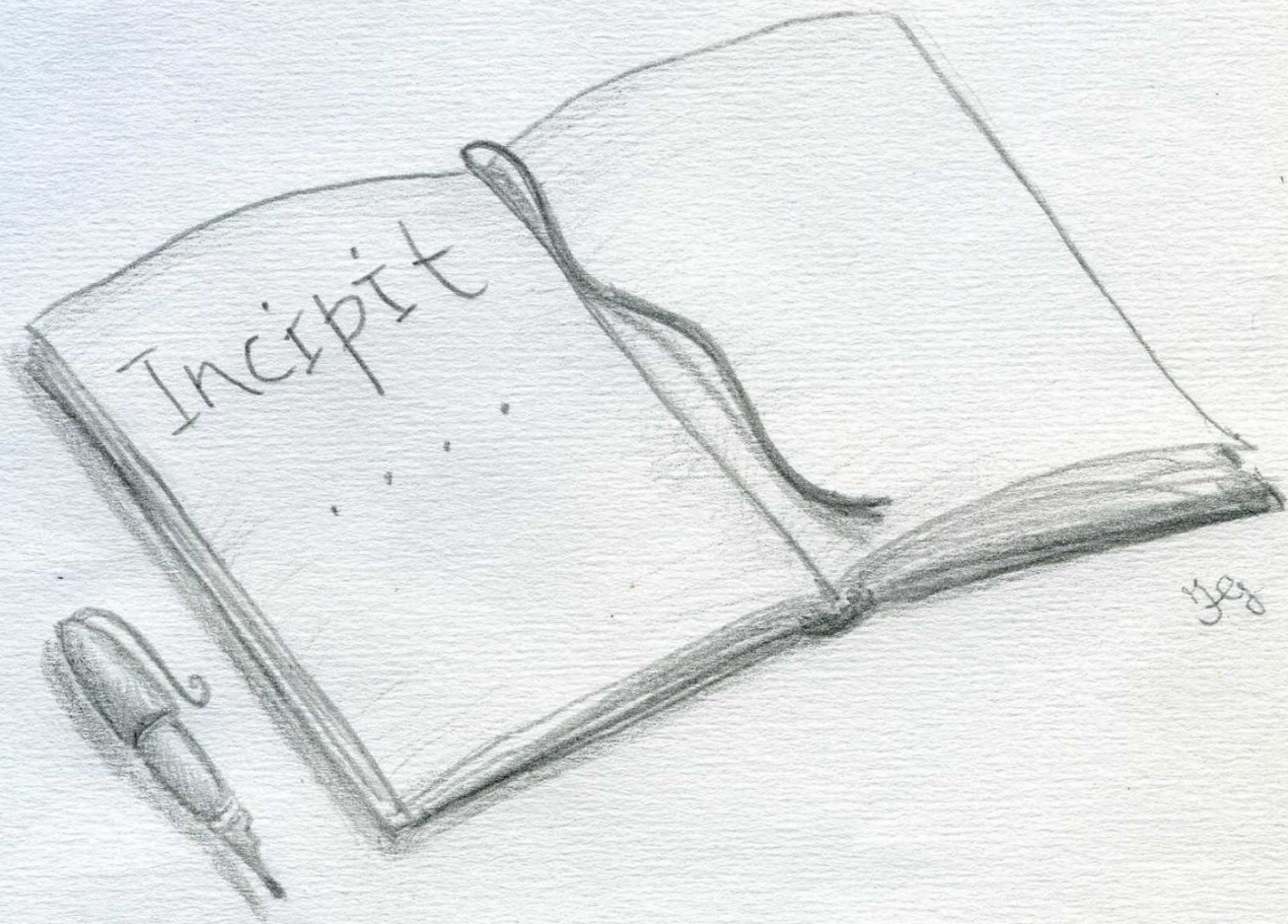

Una qualità
ottimale dei
mammogrammi
standard in una
percentuale
superiore al 90%

Competenze tecniche avanzate!

- Dalla conduzione di un esame mammografico dipende la diagnosi...

La certificazione impone:

Verifica della qualità
delle immagini

Controlli di
qualità

Tomosintesi
Dual Energy
Risonanza magnetica
Biopsia stereotassica
Repere metallico

↓

**Competenze di
secondo livello**

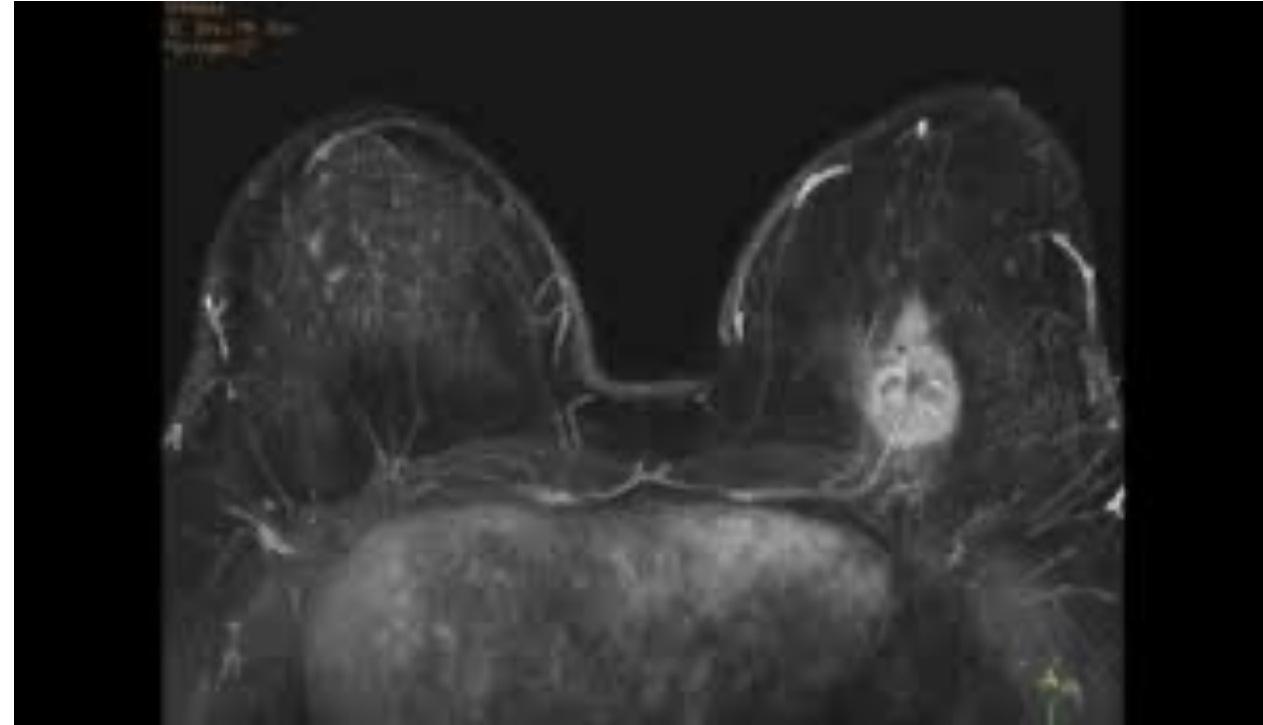

Linfoscintigrafia
Medicina Nucleare



Competenze di secondo livello

Radiografia del
pezzo operatorio

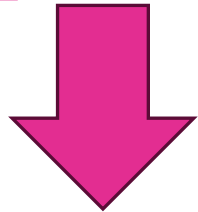

Competenze di
primo livello



Tecniche di secondo livello

Fase terapeutica:

Radioterapia:

Tc di centraggio

Acceleratore lineare

**Terapia radiometabolica con
radiofarmaci osteotropi B-emittenti**



FOLLOW UP

Mammografia

Tc di controllo

Scintigrafia ossea



Cosa si richiede al TSRM

Ruolo sfaccettato e poliedrico

Richiesta di competenze in
pù ambiti

Tecnico
professionali

problem
solving

relazionali

Il personale tecnico dedicato alla senologia

Unico attore

Interfaccia
comunicativa nel
passaggio al secondo
livello

Unico testimone
della sintomatologia

Responsabile della
fidelizzazione

Responsabile
dell'imprinting



Forum Risk Management

obiettivo sanità salute

21-24 NOVEMBRE 2023
AREZZO FIERE E CONGRESSI

18

PRASSICO

METODOLOGICO

EPISTEMIOLOGICO
FORMATIVO

ETICO-
DENTOLOGICO
GIURIDICO

prassico

- **Saper agire**

metodologico

- **Saper fare**

Epistemologico
formativo

- Sapere aggregante che includa
- l'interdisciplinarietà dei saperi
- **Sapere**



Forum Risk Management

obiettivo sanità & salute

21-24 NOVEMBRE 2023
AREZZO FIERE E CONGRESSI

18

ETICO-DENTOLOGICO
GIURIDICO



**Capacità di
applicare
conoscenza e
comprensione**

**applying
knowledge and
*understanding***



**Capacità di
apprendimento**

learning skills



**Abilità
comunicative**

**comunication
skills**

*L'atto tecnico
diagnostico
rappresenta il
primo
avamposto... e
non solo ... di una
unità di senologia*



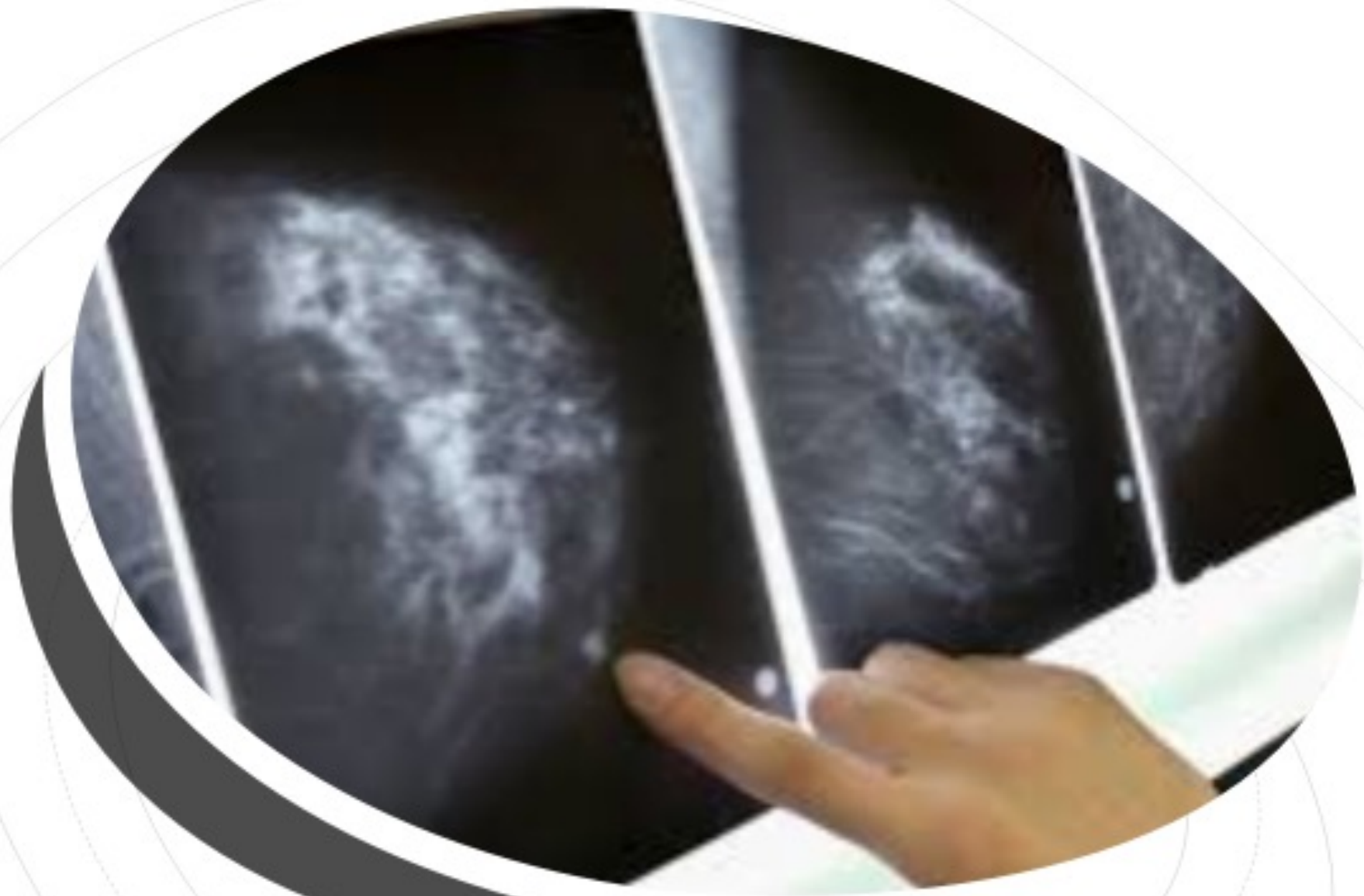

*Il primo
momento e
non solo...
all'interno
del
processo di
cura*



**L'atto tecnico
diagnostico è un
momento topico...
d'incontro estremo**



Un atto che ha bisogno
del rispetto del tempo

Come può evolvere l'identità professionale del TSRM di senologia?

Attraverso un processo
Culturale.
Attraverso
l'educazione alla
responsabilità professionale,
morale ed
Etica



**GRAZIE PER
L'ATTENZIONE!**

